

Rassegna stampa

**Celebrazioni per il conferimento della  
cittadinanza onoraria a Mimmo Paladino da  
parte del Comune di Poggibonsi**

Sabato 7 e domenica 8 giugno 2025

Poggibonsi (SI)



**NO  
RA**

[www.noracomunicazione.it](http://www.noracomunicazione.it)  
Milano

## AGENZIE

Agenziacult	23 maggio 2025
ANSA	7 giugno 2025

## STAMPA CARTACEA

La Nazione ed. Siena	14 maggio 2025
La Nazione ed. Siena	31 maggio 2025
La Nazione ed. Siena	3 giugno 2025
Corriere Fiorentino	6 giugno 2025
Il Mattino	6 giugno 2025
La Nazione	6 giugno 2025
La Nazione ed. Siena	7 giugno 2025
La Nazione ed. Siena	8 giugno 2025
Corriere di Arezzo	9 giugno 2025
Corriere di Siena	9 giugno 2025
Il Mattino ed. Benevento	9 giugno 2025
La Gazzetta di Parma	11 giugno 2025

## STAMPA ONLINE

Art-Frame  
 ArteIn  
 Artuu  
 Bebeez  
 Centritalia news  
 Corriere  
 Donna Moderna  
 Espoarte  
 Gonews  
 Il Basso Adige  
 Il Cittadino Online  
 Il Denaro  
 Il Sole 24 Ore  
 La Nazione  
 My Where  
 Ok Siena  
 Radio Siena Tv  
 Segnonline  
 Siena news  
 Siena notizieSkyTg24

TgCom24  
Valdelsa  
Villegiardini

## **SOCIAL**

@elledecoritalia - Instagram / Tik Tok

16 giugno 2025

AGENZIE



## Poggibonsi (Si), il 7 e l'8/6 celebrazioni conferimento cittadinanza onoraria a Paladino

Inizio » Eventi

🕒 23 Maggio 2025 12:09 👤 vgc 📁 Eventi 📍 Roma

 Tweet  Share  Share  Email

Associazione Arte Continua, nell'ambito del progetto Le Città del Futuro, in collaborazione con Fondazione E.L.S.A e con il patrocinio del Comune di Poggibonsi, presenta, il 7 e l'8 giugno 2025 a Poggibonsi, due giornate all'insegna dell'arte in occasione del conferimento della cittadinanza onoraria a Mimmo Paladino. A 25 anni dalla donazi...

Per visualizzare l'articolo integrale bisogna essere abbonati.

Per sottoscrivere un abbonamento contatta gli uffici commerciali all'indirizzo [marketing@agenziacult.it](mailto:marketing@agenziacult.it).

Se invece vuoi ricevere settimanalmente una selezione delle notizie pubblicate da AgenziaCULT [registrati](#) alla Newsletter settimanale gratuita.

A+ / Cultura / Arte

Naviga

## Poggibonsi celebra Mimmo Paladino, suo nuovo cittadino

Cittadina del Senese ospita opera dell'artista 'I dormienti'



POGGIBONSI (SIENA), 07 giugno 2025, 20:07  
Redazione ANSA

ANSAcheck  
notizie sempre certificate

**P**oggibonsi (Siena) ha un nuovo cittadino onorario: è Mimmo Paladino, artista di fama internazionale e autore dell'opera 'I dormienti', installata alla Fonte delle Fate.

La cerimonia oggi pomeriggio nell'ambito di due giornate dedicate all'arte contemporanea promosse dall'associazione Arte continua con Fondazione Elsa.

"Un modo per ringraziarlo per le sue straordinarie doti artistiche, per il contributo dato alla crescita artistica e culturale della nostra città, per la sua capacità di promuovere il dialogo tra tradizione e innovazione, per la sua generosità", ha detto la sindaca Susanna Cenni.

Mario Cristiani, presidente di Arte continua, ha poi ripercorso la nascita de 'I Dormienti' a 25 anni dalla sua donazione alla città: l'opera è stata realizzata nel 1998 in occasione della terza edizione di Arte all'Arte a cura dell'associazione Arte continua ed è stata donata alla città nel 2000. In anni recenti è stata arricchita dalle musiche di Brian Eno. In ricordo di quel momento e in omaggio al rapporto che lega Paladino alla città toscana, nella Sala Quadri del Comune di Poggibonsi sono anche esposte fino all'1 novembre quattro tele inedite: Tropico, Pompei è casa - Il mandarino meraviglioso, Pioggia e Achab. All'interno del Cassero della Fortezza di Poggio Imperiale è invece visibile la stessa scultura che venne installata nel 1998, Senza titolo, una fusione in ferro delle dimensioni di 223x110 cm. Paladino è tornato nuovamente a Poggibonsi nel 2023 in occasione della sua mostra all'Under Museum of Contemporary Art, con la proiezione in prima del suo film La Divina Cometa al Cinema Garibaldi.

STAMPA CARTACEA

# Paladino cittadino onorario

## «Da lui grande contributo alla crescita del territorio»

La cerimonia si terrà il 7 giugno a Poggibonsi nell'ambito degli eventi promossi da Associazione Arte Continua e Fondazione Elsa

**POGGIBONSI**  
di Marco Brogi

**Cittadinanza onoraria** per lo scultore Mimmo Paladino, che così tanta bellezza ha donato a Poggibonsi, instaurando con la città un rapporto speciale. Già scelta la data della cerimonia: il 7 giugno. Sarà un giorno di festa per tutti: per l'artista, ma anche per la comunità, che potrà finalmente testimoniare la sua riconoscenza a questo artista di fama internazionale che ha veramente un forte legame con la città di Poggibonsi. La proposta di conferire la cittadinanza a Paladino, avanzata dall'Associazione Arte Continua, è stata accolta dalla Giunta che l'ha quindi presentata in consiglio comunale dove ha ottenuto il voto unanime da parte di tutti i consiglieri e le consigliere.

«Ringraziamo l'Associazione Arte Continua per l'impegno ormai decennale che dedica a promuovere l'arte contemporanea nella nostra città e in tutta la Valdelsa e per averci proposto di rendere Mimmo Paladino cittadino onorario di Poggibonsi – afferma l'assessora alla Cultura, Elisa Tozzetti – Un grande artista che ha dato un contributo importante alla crescita artistica e culturale di tutto il territorio».

Mimmo Paladino è una figura di grande rilievo nella comunità internazionale



Cittadinanza onoraria per lo scultore Mimmo Paladino, che così tanta bellezza ha donato con le sue opere a Poggibonsi

le dell'arte. Per Poggibonsi ha realizzato l'opera 'I Dormienti', donata alla città nel 2000 e accompagnata da qualche anno dalle musiche del celebre compositore Brian Eno. Questa installazione, che si trova alla Fonte delle Fate, è stata realizzata in occasione della terza edizione di Arte all'Arte nel 1998 ed è diventata un simbolo di bellezza e riflessione, contribuendo alla promozione culturale di tutto il territorio. L'opera ha arricchito il patrimonio artistico locale, attirando visitatori e appassionati d'arte da tutto il mondo e consolidando la vocazione culturale

della città. «E' una personalità che ha valorizzato e valorizza, con la propria arte, la nostra città, legandola alla scena artistica internazionale dell'arte contemporanea – aggiunge Tozzetti – Paladino è tornato a Poggibonsi anche in tempi recenti, nel 2023. Segno di un suo legame con la città molto forte e che con questo riconoscimento intendiamo rafforzare ancora di più». Il conferimento della cittadinanza allo scultore sarà uno degli eventi del programma dedicato all'arte contemporanea promosso da Associazione Arte Continua e Fondazione Elsa.



.. 16

SABATO — 31 MAGGIO 2025 — LA NAZIONE



# Valdelsa



POGGIBONSI

## Cittadinanza a Paladino

Sabato 7 e domenica 8 giugno a Poggibonsi si terranno le celebrazioni per il conferimento della cittadinanza onoraria a Mimmo Paladino e la Giornata patafisica.

# Poggibonsi all'insegna dell'arte

## Cittadinanza ordinaria a Paladino

Sabato e domenica prossimi l'ambito conferimento all'artista e un importante cartellone di eventi

### POGGIBONSI

A **Poggibonsi** due giornate all'insegna dell'arte, sabato e domenica prossimi, in occasione del conferimento della cittadinanza onoraria al maestro **Mimmo Paladino**. L'Associazione Arte Continua, nell'ambito del progetto Le Città del Futuro, in collaborazione con Fondazione Elsa, e con il patrocinio del Comune di **Poggibonsi**, presenta, il cartellone degli eventi. Sono trascorsi 25 anni dalla donazione dell'opera permanente I dormienti di **Mimmo Paladino** per il progetto Arte all'Arte all'arte alla Fonte delle Fate. Su richiesta di Arte Continua, la Giunta e il Consiglio comunale di **Poggibonsi** hanno deciso all'unanimità di accogliere la richiesta di conferire all'artista campano, nato a Paduli in provincia di Benevento nel 1948, la cittadinanza onoraria. «Un riconoscimento al suo straordinario



'I dormienti' di Paladino per il progetto Arte all'Arte all'arte alla Fonte delle Fate

contributo artistico e culturale alla città». Sabato 7 giugno la proiezione al Garibaldi di **Poggibonsi** alle 11 del film La Divina Cometa (2022) di **Mimmo Paladino**. Proiezione alla presenza dell'amministrazione comunale, dello stesso artista, di Mario Cristiani, presidente di Arte Continua, e di Mario Lorini, presidente dell'Associazione Nazionale

Esercenti Cinema. Alle 16 la cerimonia di conferimento della cittadinanza onoraria presso la Sala Quadri del Palazzo comunale. Alle 17 una passeggiata da piazza Cavour alla Fonte delle Fate. Alle 19 la proiezione dei documentari Dalla Fonte alla Piazza (regia di Massimiliano Pacifico) e Le heaume enchanté per la regia di Pappi Corsicato al Cine-

ma Garibaldi e alle 19.30 la proiezione del film Quijote diretto da **Mimmo Paladino**. Sarà proiettato il video sul progetto di didattica dell'arte dell'associazione Ottovolante. Domenica 8 l'appuntamento alle 10 nel nuovo spazio aperto da Arte Continua in collaborazione con le associazioni Culture Attive, Ottovolante e LaGorà, in piazza Fratelli Rosselli angolo via Sandro Pertini. Alle 10.45 partirà un percorso di didattica dell'arte curato da Donatella Bagnoli. A seguire, il dialogo fra **Mimmo Paladino** e Massimo Schuster sulla Patafisica, andando verso la Fonte delle Fate. Un momento anche per ricordare Sandra Logli, già direttrice della Fondazione Elsa. La speciale due giorni culturale terminerà con un intervento di **Mimmo Paladino** e con un picnic di prodotti tipici, offerto dal Ristorante Myo di Angiolo ed Elena Barni alla Fonte delle Fate.

**Paolo Bartolini**



## Culture



**Film, lectio e passeggiate con l'artista. Domani e domenica la cittadina è «sua»**  
A Poggibonsi un weekend con Mimmo Paladino che riceve la cittadinanza onoraria

Un weekend a Poggibonsi con Mimmo Paladino (foto). All'artista domani sarà conferita la cittadinanza onoraria della cittadina senese su iniziativa dell'Associazione Arte Continua (della Galleria Continua) in collaborazione con Fondazione E.L.S.A. col patrocinio del Comune. Il via domani alle 11 quando al Cinema Garibaldi si potrà vedere il film «La Divina Cometa» dello stesso artista. Il conferimento della cittadinanza è alle 16

al Comune in Sala Quadri. Alle 17 passeggiata con l'artista verso la Fonte delle Fate e conversazione con il critico e curatore James Purpura. Tra gli altri film di Paladino proiettati nel weekend «Quijote» sempre al Garibaldi alle 19.30 di oggi. Domenica alle 11.30 intervento sulla Patafisica di Massimo Schuster a cui seguirà quello di Mimmo Paladino.

© RIPRODUZIONE RISERVATA

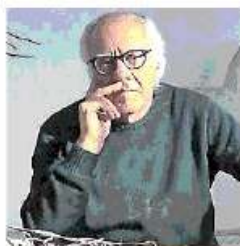

IL MAESTRO Mimmo Paladino

## Poggibonsi: Paladino cittadino onorario

**M**immo Paladino diventa cittadino onorario di Poggibonsi. A 25 anni dalla donazione dell'opera permanente «I dormienti» realizzata dall'artista sanita alla Fonte delle Fate, il consiglio comunale di Poggibonsi ha deciso all'unanimità di accogliere la richiesta di conferire domani al maestro campano la cittadinanza onoraria, quale riconoscimento del suo contributo artistico e culturale alla città. L'opera è stata realizzata nel 1998 ed è accompagnata da una colonna sonora appositamente composta da Brian Eno.

In omaggio al rapporto che lega Paladino alla città toscana, nella sala Quadri del Comune saranno inoltre esposte fino all'1 novembre quattro tele inedite: «Tropico», «Pompei è casa - Il mandarino meraviglioso», «Pioggia», «"Ahab"». All'interno del Cassero della Fortezza di Poggio Imperiale sarà invece visibile la stessa scultura che venne installata nel 1998: «Senza titolo», una fusione in ferro delle dimensioni di 223x110 cm.

Domani, dopo la proiezione al cinema Garibaldi dell'ultimo film di Paladino, «La divina cometa», è in programma alle 16 la cerimonia di conferimento della cittadinanza onoraria, per continuare alle 17 con una passeggiata da piazza Cavour fino alla Fonte delle Fate, accompagnati dall'artista in conversazione con il critico e curatore James Putnam. Un momento unico per ripercorrere attraverso il racconto delle sue opere il legame tra l'artista e la città.

rossella rusciano

© RIPRODUZIONE RISERVATA

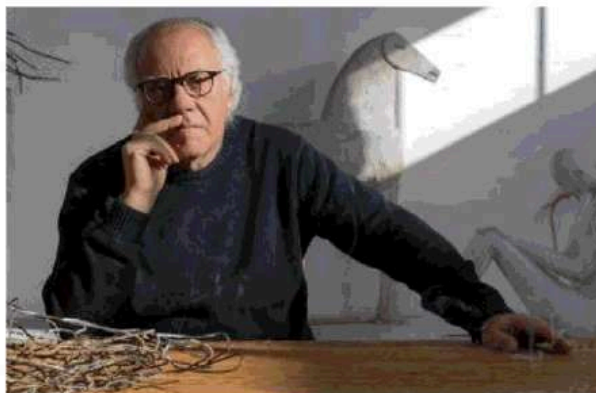

Il Comune conferirà all'artista la cittadinanza onoraria

Da domani a domenica in programma una serie di iniziative

## Poggibonsi omaggia Paladino Pittura, scultura e simboli arcaici al centro delle sue opere

È uno dei maggiori esponenti della Transavanguardia. Le sue opere uniscono pittura, scultura e simboli arcaici, in uno stile evocativo e originale.

**Mimmo Paladino**, nato a Paduli in provincia di Benevento nel 1948, ha da tempo un forte legame con Poggibonsi (Siena), dove ha realizzato, alla Fonte delle Fate, l'opera 'I Dormienti', donata alla città nel 2000. Domani e domenica la cittadina rende omaggio a Paladino col conferimento della cittadinanza onoraria e una serie di iniziative collaterali nel segno dell'arte.

**Si comincia** domani mattina alle 11 con la proiezione del film 'La Divina Cometa' (2022) al Cinema Garibaldi, alla presenza dell'artista, dell'amministrazione comunale, del presidente dell'Associazione Arte Continua Mario Cristiani e di Mario Lorini, presidente Anec. Il film, diretto da Paladino, è un viaggio visionario tra simbolismo e contemporaneità, ulteriore testimonianza della sua ricerca artistica multidisciplinare.

**Alle 16, nella Sala Quadri** del Comune, si terrà la cerimonia ufficiale di conferimento della cittadinanza onoraria. Seguirà, alle 17, una passeggiata pubblica da piazza Cavour fino alla Fonte delle Fate, accompagnata da

una conversazione tra Paladino e James Putnam, curatore e critico d'arte. Un'occasione per rivivere in modo condiviso le tappe del progetto e approfondire il dialogo tra opera e paesaggio, tra artista e città. La giornata prosegue con un ciclo di proiezioni al Cinema Garibaldi dedicate a Paladino.

**Domenica** da piazza Rosselli, alle 10.45 partirà un percorso educativo a cura di Donatella Bagnoli, che accompagnerà verso la Fonte delle Fate, luogo simbolico dell'intero fine settimana. Lungo il cammino, si terrà un dialogo tra Paladino e Massimo Schuster, artista e maestro logografo dell'Ordine della Grande Giduglia, attorno al tema della Patafisica. Il programma si concluderà con un intervento di **Mimmo Paladino** e con un picnic tra arte e natura nel parco adiacente alla Fonte delle Fate.

**Le Città del Futuro**, il percorso all'interno del quale si inserisce l'evento, nasce per immaginare nuovi scenari urbani in cui le opere di artisti internazionali – tra cui Antony Gormley, Loris Cecchini, Carsten Höller, Leandro Erlich – contribuiscono a ripensare il rapporto tra città, comunità e ambiente.

**Olga Mugnaini**

® RIPRODUZIONE RISERVATA

Nella Sala Quadri

## La 'cittadinanza' a **Mimmo Paladino**

**In programma** oggi alle 16, nella Sala Quadri del Palazzo comunale a **Poggibonsi**, la cerimonia di conferimento della cittadinanza onoraria a **Mimmo Paladino**. Le iniziative collegate all'avvenimento prendono il via già da questa mattina, in base al calendario stilato da Arte Continua e da Fondazione Elsa con il patrocinio del Comune all'interno del progetto Le città del futuro ideato da Mario Cristiani. Si comincia alle 11 con la proiezione al Cinema Garibaldi del film «La divina cometa», dello stesso Paladino alla presenza anche dell'amministrazione comunale di **Poggibonsi**, di Mario Cristiani per Arte Continua e di Mario Lorini, presidente dell'associazione nazionale esercenti cinematografici (Anec).



## Mimmo Paladino cittadino onorario Poggibonsi si 'coccola' l'artista

Il maestro campano originario di Paduli, classe 1948, realizzò I dormienti, opera donata nel 2000 alla città

«Merito di un gruppo di veri carbonari dell'arte, capaci di propormi un qualcosa di insolito per un luogo magico: la Fonte delle Fate». Fresco di cittadinanza onoraria di Poggibonsi da parte della sindaca Susanna Cenni, Mimmo Paladino rivolge un tributo a Mario Cristiani e all'équipe di Arte continua, organizzatori della rassegna Arte all'Arte, nel cui ambito, alla terza edizione, il maestro campano originario di Paduli, classe 1948, realizzò I dormienti. Opera poi donata nel 2000 alla città: la ricorrenza del venticinque anni da quell'evento, unita all'atto di formale appartenenza alla comunità per Paladino. Sala Quadri di Palazzo comunale affollata: il caldo non frena la partecipazione dei poggibonsesi decisi ad aderire agli intenti di una città «convinta di andare avanti nel percorso di valorizzazione nell'arte contemporanea», come ha spiegato in apertura l'assessora alla cultura del Comu-



L'artista Mimmo Paladino insieme a Susanna Cenni, sindaca di Poggibonsi

ne, Elisa Tozzetti. Tra i presenti c'è chi ricorda, quasi trenta anni or sono, la cittadinanza onoraria alla grande sceneggiatrice Suso Cecchi D'Amico, poggibonsese per radici di madre (la pittrice Leonetta Pieraccini). Da una signora del cinema a un maestro in grado di fondere più linguaggi artistici e di accompagnarli nelle strade, quasi a volerli prendere per mano e indicare

loro una via. «Del resto l'arte trova il suo spazio nella vita quotidiana delle persone - osserva Cristiani - non in luoghi chiusi. Esistiamo attraverso la cultura e l'arte, così tutti possono contribuire a tutelare gli elementi che costituiscono il patrimonio pubblico». La sindaca Cenni sottolinea il riconoscimento della cittadinanza a Paladino grazie alla condivisione unanime di tutti i

gruppi consiliari. «Grazie ad Arte continua non solo per aver promosso l'iniziativa - aggiunge Cenni - ma per l'impegno per la crescita culturale di tutta la Valdelsa. Non a caso sono qui i rappresentanti delle istituzioni del circondario». A testimonianza di un legame che attraversa i decenni tra Paladino e Poggibonsi sono intervenuti ieri pomeriggio i sindaci Marcello Gentilini, Fabio Ceccherini, Luca Rugi e con loro, idealmente, anche Lucia Coccheri e David Bussagli, assenti nell'occasione a causa di impegni in precedenza assunti. Le celebrazioni, nel programma de Le città del futuro a cura di Arte continua, in collaborazione con Fondazione Elsa e patrocinio del Comune, proseguono oggi. Alle 10, nel nuovo spazio aperto da Arte Continua insieme con Culture Attive, Ottovolante e LeGorà, in piazza Fratelli Rosselli angolo via Sandro Pertini, dedicato ai progetti di didattica dell'arte.

Paolo Bartalini

---

**Poggibonsi****Mimmo Paladino**  
**cittadino onorario**

---

**POGGIBONSI**

■ Un nuovo cittadino onorario per Poggibonsi. Mimmo Paladino, artista di fama internazionale e autore dell'opera *I dormienti* installata alla Fonte delle Fate, ha ricevuto il riconoscimento dal centro valdelsano.

"Per noi un modo per ringraziarlo - ha detto il sindaco Susanna Cenni - per le sue straordinarie doti artistiche, per il contributo dato alla crescita artistica e culturale della nostra città, per la sua capacità di promuovere il dialogo tra tradizione e innovazione, per la sua generosità".

Parole scritte nella pergamena donata dal maestro Paladino. Il conferimento della cittadinanza è stato proposto dall'Associazione Arte Continua alla Giunta comunale ed è stato approvato all'unanimità dal Consiglio comunale del 15 aprile scorso.

Tante le persone presenti alla cerimonia che ha visto la partecipazione di esponenti delle amministrazioni valdelsane ed ex sindaci della città di Poggibonsi: Marcello Gentilini, Fabio Ceccherini e Luca Ruggi.

**R.P.**



---

**Poggibonsi****Mimmo Paladino**  
**cittadino onorario**

---

**POGGIBONSI**

■ Un nuovo cittadino onorario per Poggibonsi. Mimmo Paladino, artista di fama internazionale e autore dell'opera *I dormienti* installata alla Fonte delle Fate, ha ricevuto il riconoscimento dal centro valdelsano.

"Per noi un modo per ringraziarlo - ha detto il sindaco Susanna Cenni - per le sue straordinarie doti artistiche, per il contributo dato alla crescita artistica e culturale della nostra città, per la sua capacità di promuovere il dialogo tra tradizione e innovazione, per la sua generosità".

Parole scritte nella pergamena donata dal maestro Paladino. Il conferimento della cittadinanza è stato proposto dall'Associazione Arte Continua alla Giunta comunale ed è stato approvato all'unanimità dal Consiglio comunale del 15 aprile scorso.

Tante le persone presenti alla cerimonia che ha visto la partecipazione di esponenti delle amministrazioni valdelsane ed ex sindaci della città di Poggibonsi: Marcello Gentilini, Fabio Ceccherini e Luca Ruggi.

**R.P.**

Riflettori sull'artista autore dell'opera "I Dormienti"

## Poggibonsi, il maestro Paladino cittadino onorario

**P**oggibonsi, in provincia di Siena, ha un nuovo cittadino onorario. Si tratta di **Mimmo Paladino**, artista di fama internazionale e autore dell'opera "I dormienti", installata alla Fonte delle Fate. La cerimonia si è svolta nelle scorse ore nell'ambito di due giornate dedicate all'arte contemporanea, promosse dall'associazione "Arte continua" con Fondazione Elsa. «Un modo per ringraziarlo per le sue straordinarie doti artistiche, per il contributo dato alla crescita artistica e culturale della nostra città, per la sua capacità di promuovere il



dialogo tra tradizione e innovazione, per la sua generosità», ha detto la sindaca Susanna Cenni. In occasione dell'attribuzione del riconoscimento al maestro, che come è noto è anche il "papà" di uno dei maggiori tesori cittadini, l'Hortus Conclusus, Mario Cristiani, presidente di "Arte continua", ha poi ripercorso la nascita de "I Dormienti", a 25 anni dalla sua donazione alla città: l'opera è stata realizzata nel 1998 in occasione della terza edizione di "Arte all'Arte", a cura dell'associazione "Arte continua", ed è stata donata alla città nel 2000. In anni

recenti è stata arricchita dalle musiche di Brian Eno. In ricordo di quel momento e in omaggio al rapporto che lega Paladino alla città toscana, nella Sala Quadri del Comune di Poggibonsi sono anche esposte, fino all'1 novembre, quattro tele inedite: Tropic, Pompei è casa - Il mandarino meraviglioso, Pioggia e Achab. All'interno del Cassero della Fortezza di Poggio Imperiale è invece visibile la stessa scultura che venne installata nel 1998, "Senza titolo", una fusione in ferro delle dimensioni di 223 per 110 centimetri. Paladino è tornato nuovamente a Poggibonsi nel 2023 in occasione della sua mostra all'Under Museum of Contemporary Art, con la proiezione in prima del suo film "La Divina Cometa" al cinema Garibaldi.

Arte  
Opere di Paladino  
in mostra  
a Poggibonsi

» Poggibonsi (Siena) ha un nuovo cittadino onorario: è Mimmo Paladino, artista di fama internazionale e autore dell'opera «I dormienti», installata alla Fonte delle Fate. La cerimonia oggi pomeriggio nell'ambito di due giornate dedicate all'arte contemporanea promosse dall'associazione

Arto continua con Fondazione Elsa. In omaggio al rapporto che lega Paladino alla città toscana, nella Sala Quadri del Comune di Poggibonsi sono anche esposte fino all'1 novembre quattro tele inedite: Tropico, Pompei è casa - Il mandarino meraviglioso, Poggia e Achab. All'interno del Cassero

della Fortezza di Poggio Imperiale è invece visibile la stessa scultura che venne installata nel 1996. Senza titolo, una fusione in ferro delle dimensioni di 223x110 cm. Paladino era tornato a Poggibonsi nel 2023 in occasione della sua mostra all'Under Museum of Contemporary Art.

STAMPA ONLINE



## SUPER FRESH: LE CITTÀ DEL FUTURO

eventi, superfresh / Di Alessio Vigni / Giugno 13, 2025 / 4 minutes of reading

**La Toscana e i grandi nomi dell'arte contemporanea: il progetto Arte all'Arte dell'Associazione Arte Continua e la cittadinanza onoraria a Mimmo Paladino, raccontano un nuovo modo di vivere i territori, tra paesaggio, comunità e visioni future. Ce ne parla Alessio Vigni in una nuova puntata della sua rubrica SUPER FRESH.**

Sono nato in Toscana, ma per molti anni ho vissuto altrove, tra altre regioni italiane e diversi Paesi europei. La mia città di origine è un piccolo borgo toscano, uno di quelli con il centro storico arroccato in alto, gran parte delle mura ancora intatte e le nuove costruzioni che si estendono intorno, ai piedi del colle. Si chiama Colle di Val d'Elsa e si trova vicino a San Gimignano e Poggibonsi, luoghi in cui, a partire dagli anni Novanta, l'Associazione Arte Continua ha promosso il progetto *Arte all'Arte*, con l'obiettivo di trasformare i comuni della provincia di Siena e Firenze in un distretto artistico agro-ambientale.

Ciascuna delle dieci edizioni di *Arte all'Arte* ha portato alla realizzazione di interventi nello spazio pubblico firmati da artisti internazionali, opere nate dall'analisi dei luoghi e dal dialogo con le comunità che li abitano. Negli anni, ho scoperto queste opere attraversando le varie città, e ogni volta si sono rivelate come epifanie improvvise. Per chi, come noi, è cresciuto in queste piccole realtà, l'abitudine è sempre stata quella di doversi spostare per vedere i capolavori dei grandi artisti. Quando, invece, opere di questo calibro arrivano in questi luoghi, si tratta di qualcosa di profondamente inaspettato.

Si tratta di opere di artisti del calibro di **Sol LeWitt, Mimmo Paladino, Kiki Smith, Ilya Kabakov, Marisa Merz, Cai Guo-Qing, Tobias Rehberger, Carsten Höller, Anish Kapoor, Alberto Garutti** e molti altri. Opere che venivano installate con progetti curati da figure internazionali di riferimento come: **Laura Cherubini, Antonello Colonna, Giacinto Di Pietrantonio, Elio Grazioli, Hou Hanru, Florian Matzner, Davide Paolini, Roberto Pinto, James Putnam, Pier Luigi Tazzi, Vicente Todolí, Angela Vettese.**



## POGGIBONSI CONFERISCE LA CITTADINANZA ONORARIA A MIMMO PALADINO

Lo scorso 7 e 8 giugno, a Poggibonsi, abbiamo avuto l'opportunità di vivere due giornate all'insegna dell'arte, in occasione del conferimento della cittadinanza onoraria a Mimmo Paladino. L'iniziativa si inserisce nel progetto Le Città del Futuro, promosso dall'Associazione Arte Continua.

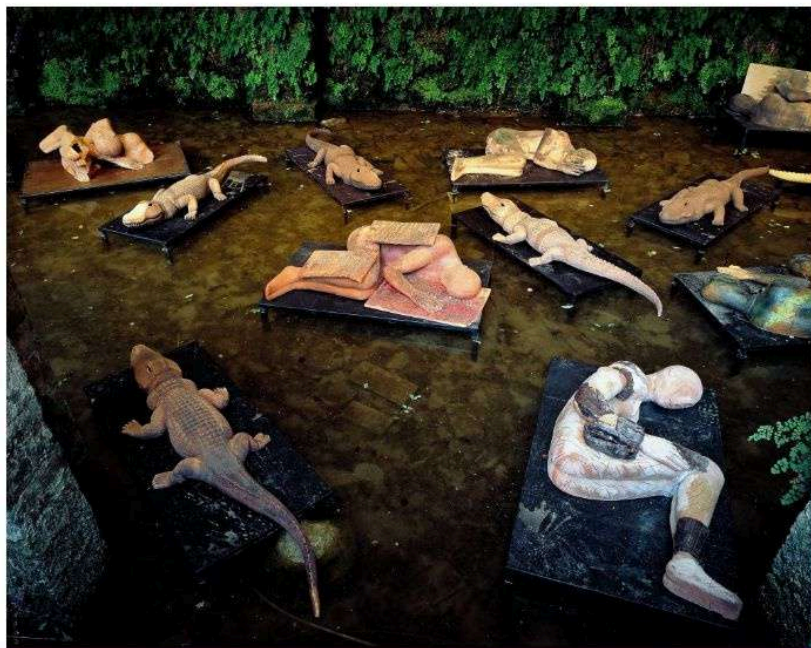

Mimmo Paladino – I Dormienti, Fonte delle Fate Poggibonsi 1998 © Associazione Arte Continua

A venticinque anni dalla donazione de *I dormienti*, opera permanente realizzata da Paladino per il progetto *Arte all'Arte*, si è voluto rendere omaggio a un artista che ha segnato profondamente il legame tra arte contemporanea e territorio. L'opera, installata presso la Fonte delle Fate di Poggibonsi – un luogo magico per i cittadini, noto anche per essere il punto in cui si consumano i primi baci tra giovani innamorati – è accompagnata da una colonna sonora originale composta da **Brian Eno**.

*I dormienti* fu realizzata nel 1998 in occasione della terza edizione di *Arte all'Arte* e donata al Comune nel 2000, trasformando Poggibonsi in un punto di riferimento per l'arte contemporanea nel cuore della Toscana. In omaggio a questo rapporto duraturo, nella Sala Quadri del Comune saranno esposte, fino al 1° novembre 2025, quattro tele inedite di Paladino: *Tropico*, *Pompei è casa – Il mandarino meraviglioso*, *Pioggia* e *Achab*. All'interno del Cassero della Fortezza di Poggio Imperiale sarà invece visibile la stessa scultura installata nel 1998: *Senza titolo*, una fusione in ferro.

Paladino era tornato in queste zone già nel 2023, in occasione della sua mostra presso UMoCA – Under Museum of Contemporary Art, con la proiezione in anteprima del suo film *La Divina Cometa* al Cinema Garibaldi, che è stata riproposta anche in queste due giornate.





Mimmo Paladino, ph: Lorenzo Palmieri

## LE CITTÀ' DEL FUTURO SECONDO L'ASSOCIAZIONE ARTE CONTINUA

*Le Città del Futuro* è un progetto che nasce come un percorso attraverso cui l'Associazione Arte Continua immagina nuovi scenari urbani, portando — grazie allo sguardo e alle opere di artisti della scena internazionale come **Antony Gormley, Loris Cecchini, Per Barclay, Giovanni Ozzola, Carsten Höller, Leandro Erlich** e molti altri — foreste e campagne dentro le città. L'obiettivo è quello di aprire la strada, in collaborazione con artisti, architetti, imprenditori e pubbliche amministrazioni, a un'idea di città più sostenibile e a misura d'uomo.

In questo contesto, per tutto il mese di maggio e giugno, ha preso vita un nuovo spazio nel cuore di Poggibonsi, lungo la via maestra: un centro dedicato alla didattica dell'arte, nato dalla sinergia tra quattro associazioni del territorio — **Arte Continua, Culture Attive** (San Gimignano), **Ottovolante** (Poggibonsi) e **LaGorà** (Colle di Val d'Elsa). Un progetto che prosegue il lavoro avviato lo scorso anno e che ha portato nelle scuole e tra i cittadini attività educative sull'arte e sul valore delle opere donate nell'ambito di *Arte all'Arte*.

## L'ARTE CONTEMPORANEA LONTANA DAI CENTRI URBANI CHE SI FA SERVIZIO PUBBLICO

Questi momenti e queste progettualità dimostrano che l'arte contemporanea può nascere e vivere anche lontano dai grandi centri urbani. Certo, si tratta spesso di territori meno facilmente raggiungibili, in cui non è sempre semplice spiegare cosa sia l'arte contemporanea a chi ci abita, ma è proprio in questi contesti che l'arte diventa un servizio essenziale. Un raro servizio pubblico. Un esempio di ciò che l'arte contemporanea dovrebbe essere: un bene comune, accessibile, libero, per tutti.

Viva progetti come questo. Viva *Arte all'Arte*!

E, come direbbe Mario Cristiani, presidente dell'Associazione Arte Continua: "Happy Birthday!"

## Tra arte e Patafisica, Poggibonsi celebra il suo cittadino onorario Mimmo Paladino

6 Giugno 2025 | Redazione



Nel cuore della Val d'Elsa, **il 7 e 8 giugno 2025 Poggibonsi** rende omaggio a uno dei protagonisti della scena artistica contemporanea internazionale: **Mimmo Paladino**.

Associazione Arte Continua, insieme alla Fondazione E.L.S.A. e con il patrocinio del Comune, celebra il conferimento della cittadinanza onoraria al maestro campano, a venticinque anni dalla donazione dell'opera *I dormienti*, installata nel 1998 proprio presso la storica Fonte delle Fate

Un gruppo di figure enigmatiche adagiate tra acqua e pietra, perse nella colonna sonora di Brian Eno, in bilico tra tempo e del sogno, testimoniano un potente legame con il territorio che le ospita. Ed è questo legame con la città ad aver motivato l'unanime decisione del Consiglio Comunale: un atto di riconoscenza per chi ha saputo incidere, con elegante forza simbolica, nella vita dei cittadini.

Quello toscano è un fine settimana ricco di eventi:

🕒 **Sabato 7 giugno**, la proiezione de *La Divina Cometa* – film diretto da Paladino – aprirà il programma, seguita dalla cerimonia istituzionale in Sala Quadri e dalla passeggiata verso *I dormienti*, dove l'artista converserà con il curatore James Putnam. In serata, il Cinema Garibaldi ospita una rassegna di documentari e film.

🕒 **Domenica 8** è il giorno della *Patafisica*, celebrata attraverso un percorso didattico curato da Donatella Bagnoli, che culminerà con l'intervento performativo di Massimo Schuster e l'esposizione della *bicicletta-libro* patafisica.

L'iniziativa si inserisce nel progetto *Le Città del Futuro*, un cammino che Arte Continua percorre da anni per reinventare lo spazio urbano con lo sguardo di artisti visionari come Paladino, Gormley, Cecchini, Erlich.

### Conferimento della Cittadinanza Onoraria a Mimmo Paladino e Giornata Patafisica

7 giugno 2025 – 8 giugno 2025

Promosso da Associazione Arte Continua, in collaborazione con Fondazione E.L.S.A.

Comune di Poggibonsi, Sala Quadri, P.zza Cavour, 2 | Cinema Garibaldi, Via della Repubblica, 158, Poggibonsi | Fonte delle Fate, Str. di S. Francesco, Poggibonsi

[www.artecontinua.org](http://www.artecontinua.org)

[@associazioneartecontinua](https://www.instagram.com/associazioneartecontinua)

Immagine di copertina: Mimmo Paladino, *I dormienti*, Fonte delle Fate, Poggibonsi, 1998 © Associazione Arte Continua



OPENINGS

## Mimmo Paladino cittadino onorario di Poggibonsi: due giornate tra arte, cinema e comunità

di Redazione Artuu 10 MAGGIO 2025 3 min

CHIAVI FACEBOOK X TWITTER

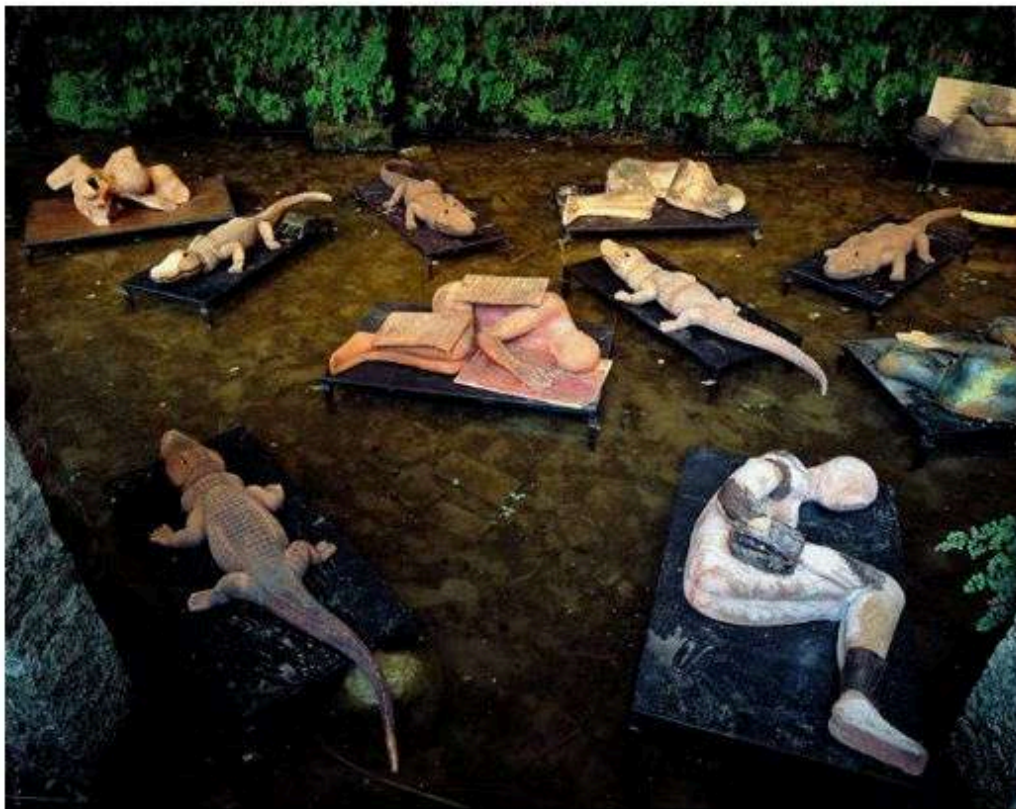

PALADINO

Sabato 7 e domenica 8 giugno 2025, Poggibonsi celebra **Mimmo Paladino** con un programma articolato di eventi pubblici che intrecciano arte, cinema, memoria collettiva e partecipazione civica. L'iniziativa, promossa da **Associazione Arte Continua** nell'ambito del progetto *Le Città del Futuro*, è organizzata in collaborazione con la **Fondazione E.L.S.A** e con il **patrocinio del Comune di Poggibonsi**, che conferirà al maestro campano la **cittadinanza onoraria**, riconoscendone il profondo impatto culturale sul territorio.

Il fulcro della celebrazione è il legame tra Paladino e la città, nato nel 1998 con la realizzazione dell'opera **I dormienti**, un intervento permanente installato presso la **Fonte delle Fate** in occasione della terza edizione del progetto *Arte all'Arte - arte architettura paesaggio*. L'opera, donata ufficialmente al Comune nel 2000, si distingue per la sua potenza formale e la presenza evocativa, amplificata dalla colonna sonora composta da **Brian Eno**. Una scelta artistica che, sin dall'inizio, ha trasformato un luogo della memoria medievale in un punto di riferimento per l'arte contemporanea.

**Sabato 7 giugno**, la giornata si apre alle ore 11.00 con la **proiezione del film *La Divina Cometa* (2022)** al Cinema Garibaldi, alla presenza dell'artista, dell'amministrazione comunale, di **Mario Cristiani** (presidente di Arte Continua) e di **Mario Lorini** (presidente ANEC). Il film, diretto da Paladino, è un viaggio visionario tra simbolismo e contemporaneità, ulteriore testimonianza della sua ricerca artistica multidisciplinare.

Alle ore 16.00, presso la **Sala Quadri del Comune**, si terrà la **cerimonia ufficiale di conferimento della cittadinanza onoraria**. Seguirà, alle 17.00, una **passeggiata pubblica da Piazza Cavour fino alla Fonte delle Fate**, accompagnata da una conversazione tra Paladino e **James Putnam**, curatore e critico d'arte. Un'occasione per rivivere in modo condiviso le tappe del progetto e approfondire il dialogo tra opera e paesaggio, tra artista e città.

La giornata prosegue con un ciclo di proiezioni al Cinema Garibaldi: alle 19.00 **Dalla Fonte alla Piazza**, documentario diretto da **Massimiliano Pacifico**, e **Le heaume enchanté – Mimmo Paladino di Pappi Corsicato**. Alle 19.30 verrà presentato **Quijote**, film di Paladino ispirato al capolavoro di Cervantes, già selezionato alla **63ª Mostra Internazionale d'Arte Cinematografica di Venezia**. A concludere, il video del progetto di didattica dell'arte sull'opera *I dormienti*, realizzato dall'associazione **Ottovolante** e commissionato da Arte Continua. La serata terminerà con un **buffet offerto dal Ristorante Myo** di Angiolo ed Elena Barni.

**Domenica 8 giugno**, il programma si sposta in **Piazza Rosselli**, presso il nuovo spazio gestito da Arte Continua in collaborazione con le associazioni **Culture Attive**, **Ottovolante** e **LaGorà**, dedicato ai progetti di **didattica dell'arte**. Alle ore 10.00 sarà possibile visitare una selezione di lavori realizzati nei territori di **Colle di Val d'Elsa**, **San Gimignano** e **Poggibonsi**. Alle 10.45 partirà un **percorso educativo a cura di Donatella Bagnoli**, che accompagnerà i partecipanti verso la Fonte delle Fate, luogo simbolico dell'intero fine settimana.

Lungo il cammino, si terrà un **dialogo tra Paladino e Massimo Schuster**, artista e Maestro Logografo dell'Ordine della Grande Giduglia, attorno al tema della **Patafisica**. Il percorso sarà anche un modo per rendere omaggio a **Sandra Logli**, storica direttrice della Fondazione Elsa recentemente scomparsa, figura fondamentale per lo sviluppo culturale della città e per la valorizzazione del **Politeama di Poggibonsi** come spazio di incontro tra arti, linguaggi e spettacolo dal vivo.

Il programma si concluderà con un **intervento finale di Mimmo Paladino** e con un **pic-nic tra arte e natura** nel parco adiacente alla Fonte delle Fate, ancora una volta con il contributo del Ristorante Myo.

Con questo doppio appuntamento, **Associazione Arte Continua** rinnova il proprio impegno nel promuovere l'arte pubblica come pratica partecipativa e inclusiva. *Le Città del Futuro*, il percorso all'interno del quale si inserisce l'evento, nasce per immaginare nuovi scenari urbani in cui le opere di artisti internazionali – tra cui **Antony Gormley**, **Loris Cecchini**, **Carsten Höller**, **Leandro Erlich** – contribuiscono a ripensare il rapporto tra città, comunità e ambiente. In questo contesto, il riconoscimento a Paladino non è solo un omaggio a un grande artista, ma un atto politico e culturale che riafferma la centralità dell'arte nella costruzione di una cittadinanza consapevole.



Home > Arte & Lifestyle

# A Poggibonsi (Siena) oggi e domani si celebra il conferimento della cittadinanza onoraria a Mimmo Paladino

Due giornate all'insegna dell'arte organizzate da Associazione Arte Continua a 25 anni dalla donazione dell'opera permanente "I dormienti" realizzata dal Maestro presso la Fonte delle Fate



by **Simona Cornaggia** — 7 Giugno 2025 in Arte & Lifestyle



Mimmo Paladino, "I Dormienti", Fonte delle Fate Poggibonsi 1998; © Associazione Arte Continua

Associazione Arte Continua, nell'ambito del progetto **Le Città del Futuro**, in collaborazione con **Fondazione Elsa** e con il patrocinio del **Comune di Poggibonsi** presenta, **sabato 7 e domenica 8 giugno a Poggibonsi**, due giornate all'insegna dell'arte in occasione del conferimento della cittadinanza onoraria a **Mimmo Paladino** (si veda [qui il comunicato stampa](#)).

A 25 anni dalla donazione dell'opera permanente *I dormienti*, realizzata da Mimmo Paladino per il progetto **Arte all'Arte-arte architettura paesaggio** presso la **Fonte delle Fate** di Poggibonsi, su richiesta di Associazione Arte Continua, la

Giunta e il Consiglio comunale di Poggibonsi hanno deciso all'unanimità di accogliere la richiesta di conferire al maestro campano la cittadinanza onoraria, quale riconoscimento del suo straordinario contributo artistico e culturale alla città. L'opera *I dormienti* è stata realizzata dall'artista nel 1998 in occasione della terza edizione del progetto Arte all'Arte promosso da Associazione Arte Continua ed è accompagnata da una colonna sonora appositamente composta da **Brian Eno**. Con la donazione al Comune nel 2000, l'artista ha contribuito a rendere la città un punto di riferimento per l'arte contemporanea.

**Paladino è tornato nuovamente a Poggibonsi nel 2023** in occasione della sua mostra presso **UMoCA-Under Museum of Contemporary Art**, con la proiezione in prima del suo film *La Divina Cometa* al Cinema Garibaldi.

Con il fine settimana del 7 e 8 giugno, Associazione Arte Continua, attraverso il progetto *Le Città del Futuro*, vuole rimarcare fortemente la sua *mission*, **coinvolgendo la popolazione in progetti di arte pubblica accessibili gratuitamente a tutti e rafforzando il legame tra l'artista e la comunità** attraverso la valorizzazione del patrimonio culturale.



Mimmo Paladino; foto Lorenzo Palmieri

*Le Città del Futuro* nasce come un percorso con il quale l'associazione cerca di ripensare la città portando, attraverso lo sguardo e le opere di artisti della comunità internazionale come **Antony Gormley, Loris Cecchini, Per Barclay, Giovanni Ozzola, Carsten Holler, Leandro Erlich** e molti altri, le foreste e le campagne all'interno delle città. **L'obiettivo vuole infatti essere quello di aprire la strada**, grazie alla collaborazione di artisti, architetti, imprenditori e anche le pubbliche amministrazioni, **verso una città del futuro più sostenibile**.

**La giornata di sabato 7 giugno si apre con la proiezione al Cinema Garibaldi di Poggibonsi alle ore 11 del film *La Divina Cometa* (2022)**, ultimo film realizzato da Mimmo Paladino. La proiezione si terrà alla presenza dell'amministrazione comunale, di Mimmo Paladino, artista, di **Mario Cristiani**, presidente Associazione Arte Continua, e di **Mario Lorini**, presidente **Anec** (Associazione nazionale esercenti cinema).



Mario Cristiani presso la Fonte delle Fate durante l'evento "Le Città del Futuro" del 28 settembre 2024; © Associazione Arte Continua

**A seguire, alle ore 16, si terrà la cerimonia di conferimento della cittadinanza onoraria presso la Sala Quadri del Comune di Poggibonsi** che proseguirà, alle ore 17, con una passeggiata da Piazza Cavour fino alla Fonte delle Fate, sede dell'opera *I dormienti* di Mimmo Paladino, accompagnati dall'artista in conversazione con il critico e curatore **James Putnam**.

**Le celebrazioni proseguono domenica 8 giugno con l'appuntamento alle ore 10 nel nuovo spazio aperto da Associazione Arte Continua in collaborazione con le**

**associazioni Culture Attive, Ottovolante e LaGorà**, in Piazza Rosselli angolo Via Pertini, dedicato ai progetti di didattica dell'arte, all'interno del quale sarà possibile vedere i lavori realizzati dalle associazioni nelle città di Colle di Val d'Elsa, Poggibonsi e San Gimignano. Alle 10.45 dalla piazza partirà un percorso di didattica dell'arte curato da **Donatella Bagnoli**. A seguire, il dialogo fra Mimmo Paladino e **Massimo Schuster**, maestro logografo dell'**Ordine della Grande Giduglia**, sulla **Patafisica** andando verso la Fonte delle Fate alla presenza dell'amministrazione comunale.

La passeggiata fornirà anche l'occasione per ricordare **Sandra Logli**, storica direttrice della Fondazione Elsa che gestisce il Politeama di Poggibonsi e che tanto si è prodigata perché l'istituzione diventasse un luogo di contaminazioni di arti, generi e spettacoli dal vivo.





Arte

Consigli comunali

Cronache dai borghi

## Poggibonsi ha un nuovo cittadino onorario, è l'artista Mimmo Paladino

7 Giugno 2025 [CPD\_READS\_THIS]

Mimmo Paladino, artista di fama internazionale e autore dell'opera 'I dormienti' installata alla Fonte delle Fate, ha ricevuto dalla sindaca Susanna Cenni la cittadinanza onoraria di Poggibonsi "per le sue straordinarie doti artistiche - come recita la motivazione -, per il contributo dato alla crescita artistica e culturale della nostra città, per la sua capacità di promuovere il dialogo tra tradizione e innovazione e per la sua generosità". Il conferimento della cittadinanza è stato proposto dall' **Associazione Arte Continua** alla Giunta comunale ed è stato approvato all'unanimità dal Consiglio Comunale del 15 aprile scorso. Tante le persone presenti alla cerimonia che ha visto la partecipazione di esponenti delle amministrazioni valdelsane ed ex sindaci della città di Poggibonsi.



ARTE



## Labirinti, archeologia industriale, land art: 10 opere monumentali che valgono il viaggio



di Beba Marsano



Da Biella a Poggibonsi fino a Trapani, passando per Milano, dieci indirizzi di arte contemporanea ancora non troppo conosciuti



Scheletri e figure totemiche, archetipi e feticci, architetture esoteriche e sudari intessuti di macerie. Sono **le opere monumentali, le installazioni ambientali**, le invenzioni magnetiche ed epifaniche di una geografia ancora sottotraccia, quella dell'arte contemporanea. Geografia che in Italia segna tappe in luoghi eccentrici, da Biella a Poggibonsi, cornice di lavori che tendono all'infinito e giocano sulle grandi dimensioni in spazi smisurati e solenni o si fondono con la magia del paesaggio. **Eccone 10, che valgono il viaggio.**





#### Terzo Paradiso, Biella

Da lanificio a fabbrica di cultura globale. Ecco **Cittadellarte, complesso di archeologia industriale** trasformato da **Michelangelo Pistoletto** in officina di idee (mostre, incontri, progetti per il sociale) e casa dei propri lavori. Qui i quadri specchianti, una versione della Venere degli stracci e, nella vastità di un vecchio seccatoio, l'emblema su larga scala del Terzo Paradiso, riconfigurazione grafica del segno matematico dell'infinito con un terzo anello al centro quale «grembo generativo di una nuova umanità, rifondata sulla conciliazione tra natura e progresso».



#### Labirinto di Arnaldo Pomodoro, Milano

Il Labirinto? La sintesi suprema del viaggio, appena concluso, di Arnaldo Pomodoro attraverso la vita. «**Luogo metaforico dell'esperienza umana**», definì lui stesso questa **installazione segreta**, ipogea, realizzata in 16 anni (1995-2011) nell'ex capannone delle **officine meccaniche Riva Calzoni**. Archetipo di ogni spazio fisico e mentale, questo dedalo in fiberglass e rame è nella sua «magica controrealtà» stratificazione di misteri, di allegorie, di figure iniziatiche: dall'eroe babilonese Gilgameš a quello splendido impostore che fu Giuseppe Balsamo alias Cagliostro.



#### I Sette Palazzi Celesti 2004-2015, Milano

Per l'apertura di **Pirelli HangarBicocca nell'ex sede della Breda** (2004) **Anselm Kiefer** progetta un'installazione permanente enorme e potente, intrisa di rimandi alla cabala: I Sette Palazzi Celesti. Sette torri in calcestruzzo armato dall'effetto precario - 13-19 metri di altezza, 90 tonnellate ciascuna - metafora di cammino iniziatico (il trattato ebraico Sefer hēkalôt, Libro dei santuari) e, insieme, di caduta (la Torre dei tarocchi). Il rimando alle **rovine come sconfitta di ogni a(mbi)zione umana** include le civiltà perdute e l'Occidente dopo la seconda guerra mondiale. Dal 2015 completano l'opera cinque tele di grandi dimensioni.



#### Muri fontane a 3 colori per un esagono, Quarrata (Pistola)

Per il **parco-museo di villa La Magia**, una delle dodici residenze medicee patrimonio Unesco, Daniel Buren ha ideato un ninfeo in marmo di Carrara rigoroso e lineare (2005-11). Un esagono centrale e sei lastre radiali - nel suo motivo distintivo a scanalature verticali bicolori - da cui l'acqua ruscella per raccogliersi in vasche. A intervallare i blocchi di pietra ci sono spazi vuoti, cui Buren dà dignità di finestre spalancate sul paesaggio. Quello rinascimentale del Montalbano, antica riserva di caccia dei Medici.





#### **I Dormienti, Poggibonsi (Siena)**

Dal paese un viale ombroso stacca verso un luogo antico, misterioso, a lungo dimenticato: **la Fonte delle Fate**. Architettura in travertino a sei arcate, dimora dal 1998 dei 25 Dormienti bronzei di **Mimmo Paladino**, tappeto di figure fetali e cocodrilli adagiati sull'acqua che - tra muschi e ninfee - a intermittenza li sommerge o li rivela. Un'opera amniotica, carica di **magia e di suggestione**, amplificata dal picchietto delle gocce sulla roccia, sottofondo alle note originali di Brian Eno. Fu creata per Arte all'Arte, progetto dell'Associazione Arte Continua, che tra il 1996 e il 2005 ha disseminato nel tessuto urbano di Poggibonsi lavori di Antony Gormley, Kiki Smith, Sarkis, per dare una svolta in chiave contemporanea a una città in crisi d'identità.



#### Calamita cosmica, Foligno (Perugia)

C'è uno scheletro colossale adagiato nella chiesa sconsacrata della SS. Trinità in Annunziata. È Calamita cosmica, scultura in **vetroresina, ferro e polistirolo di 24 metri** di lunghezza di **Gino De Dominicis**. La carcassa, dal naso a becco d'uccello, tiene in equilibrio sul medio della mano destra un'asta in ferro dorato, la calamita, quale collegamento tra terra e cielo. De Dominicis - eccentrico ed enigmatico, «egli stesso opera d'arte senza fine», disse Anselm Kiefer - la realizza nel più assoluto segreto intorno al 1988. Oggi è proprietà della Fondazione Cassa di Risparmio di Foligno.



#### Parco di Beverly Pepper, Todi (Perugia)

Due ettari nel **parco della Rocca** per 20 sculture scelte dalla sua collezione privata e donate nel 2019 alla «mia Beverly Hills sulle colline umbre». Così la scultrice statunitense **Beverly Pepper** chiamava Todi, amato buen retiro fino ai 97 anni. Specchio della sua ricerca astratta tra il 1960 e i primi anni 2000, le opere si snodano lungo un percorso artistico-paesaggistico inframmezzato da «lunette, come ha battezzato le panchine-scultura in pietra serena del Trasimeno, concepite come **punti panoramico-meditativi**».





#### Ave Ovo, Napoli

Nel 2005 l'archistar portoghese **Alvaro Siza** trasforma Palazzo Donnaregina nel Madre, museo d'arte contemporanea per il quale 12 maestri vengono invitati a concepire altrettante opere site specific. In quattro mesi **Francesco Clemente** crea su due sale sovrapposte l'affresco monumentale (con pavimento in ceramica) Ave Ovo. Un dilavato universo di memorie infantili, invenzioni simboliche, richiami esoterici, affollato da **animali, teschi, stelle comete e da quegli dei, dice, «che hanno abbandonato Napoli da migliaia di anni»**. Un racconto ironico e insieme poetico, in sospensione nello spazio e nel tempo.



#### Hortus Conclusus, Benevento

Nell'antico orto monastico dei domenicani oggi ci sono elmi, scudi, guerrieri, personaggi arcaici e arcani sorvegliati, sul muro di cinta, da un cavallo con maschera d'oro come quella funebre di Agamennone. Benvenuti nell'Hortus Conclusus di **Mimmo Paladino** (1991-92). Giardino di simboli in cui si stratificano mitologie omeriche, epopee guerriere, memorie sannite e tracce di quei riti notturni che hanno tramandato Benevento come città delle streghe. **«Un luogo di meditazione»**, dice l'artista dell'Hortus, zona franca della fantasia per cavalcare impunemente la Storia.

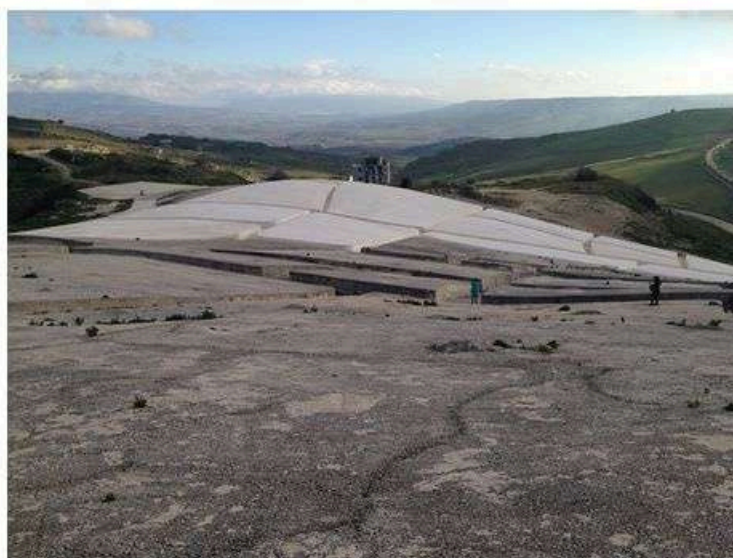

**Grande Cretto, Gibellina Vecchia (Trapani)**

Nella notte tra il 14 e il 15 gennaio 1968 un terremoto del decimo grado della scala Mercalli polverizza la valle del Belice. Gibellina compresa. **Alberto Burri** ne cementifica le macerie per fare un gigantesco, abbacinante sudario, il Grande Cretto (1984-89), solcato da una trama di fratture allusive alle vecchie strade e dispiegato sulla collina sopra l'impronta della città distrutta. Monumento alla morte e alla memoria, è **l'intervento di land art più grande al mondo**, teatro ogni estate delle date clou del festival delle Orestadi.



[Home](#) > [Lifestyle](#) > [Viaggi](#)

# La Toscana che non ti aspetti: itinerario nell'arte contemporanea in Valdelsa

*Tra dolci colline e borghi medievali si scoprono opere di alcuni degli artisti più importanti dei giorni nostri: da Mimmo Paladino ad Anish Kapoor, da Kiki Smith a Antony Gormley*

- Poggibonsi
- Vinci
- Volterra
- San Gimignano
- Monteriggioni
- Colle di Val d'Elsa

**Q**uello tra la Toscana e l'arte è un connubio che non ha bisogno di presentazioni. Basti pensare a Firenze, che custodisce alcune delle opere più preziose al mondo, ma anche Pisa con la sua Torre pendente oppure il Duomo di Siena. Ma, perdendoti tra le colline toscane, potrai seguire anche un itinerario inaspettato che si snoda attraverso l'arte contemporanea. Questo attraversa la Valdelsa e tocca alcuni borghi incantevoli, svelando le opere di artisti tra i più importanti dei giorni nostri: da Mimmo Paladino ad Anish Kapoor, da Kiki Smith a Antony Gormley.



## Poggibonsi

Passeggiando per le vie di Poggibonsi, farai sicuramente l'incontro di personaggi sorprendenti. Sono le sette sculture di **Antony Gormley**, figure umane che sembrano dissolversi in pixel, realizzate in bronzo sul calco di altrettanti cittadini. Una di queste domina la Fortezza di Poggio Imperiale, un luogo sorprendente con vista mozzafiato sulle verdi colline della Valdelsa. In una nicchia resta cristallizzata in attesa perenne una ragazzina, una scultura di **Kiki Smith** originariamente parte del gruppo *Color Still*. Più lontano invece, nella suggestiva **Fonte delle Fate**, riposano sul pelo dell'acqua in posizione fetale alcuni ragazzi osservati da coccodrilli. A fare da ninnananna perenne alle sculture il bronzo, una musica di **Brian Eno**. Si tratta dell'opera *I Dormienti* di **Mimmo Paladino** (recentemente insignito della cittadinanza onoraria di Poggibonsi) che l'artista ha donato alla città nel 2000 nell'ambito del progetto *Arte all'Arte* promosso da *Associazione Arte Continua*. Un luogo magico, immerso in un bosco che pare incantato, che non potrai fare a meno di visitare durante il tuo tour in Toscana sulle tracce dell'arte contemporanea.



Mimmo Paladino, Achab, 2025, Tecnica mista su tela 130x160 cm, Ph. Duccio Benvenuti, Art Store

## UN RICONOSCIMENTO ARTISTICO E STORICO: POGGIBONSI CELEBRA MIMMO PALADINO CON LA CITTADINANZA ONORARIA

 ALICE IOFFRIDA • 17 LUGLIO 2025

ARTE

NEWS IN EVIDENZA

PREMI/CONCORSI

 6

### POGGIBONSI (SI)

di ALICE IOFFRIDA

Lo scorso 7 giugno il **Comune di Poggibonsi** ha reso omaggio a **Mimmo Paladino**, attraverso il conferimento della **cittadinanza onoraria**. L'impulso a questo significativo riconoscimento proviene dall'**Associazione Arte Continua**, un'entità culturale nata nel 1990 con l'obiettivo di promuovere l'arte contemporanea nel territorio toscano, attirando artisti e curatori di fama internazionale, incoraggiando un confronto stimolante con il contesto locale e richiamando lo spirito innovativo del Rinascimento.





Mimmo Paladino, *Pompeii e casa - Il mandarino meraviglioso*, 2025. Tecnica mista su tela 130 x 160 cm Ph. Duccio Benvenuti / Art Store

Dal 1995, la direzione dell'associazione è stata assunta con dedizione e lungimiranza da Mario Cristiani, che ne è ancora oggi il fulcro propulsore. Sotto la sua guida, Associazione Arte Continua ha dato vita, a partire dal 1996, ad una serie di eventi espositivi di grande risonanza noti come *Arte all'Arte* - arte architettura paesaggio, che hanno animato il territorio fino al 2005, trasformando il paesaggio di aree urbane e rurali di Poggibonsi e dei comuni circostanti.

**La terza edizione di *Arte all'Arte***, curata da Angela Vettese e Florian Matzner, ha riunito un gruppo eterogeneo di artisti (Louise Bourgeois, Ayse Erkmen, Ilya Kabakov, Olaf Metzel, Mimmo Paladino, Bert Theis), ciascuno con il proprio linguaggio distintivo, per esplorare e dare forma concreta ai temi fondamentali dell'iniziativa: l'intersezione tra arte, architettura e paesaggio. **Quell'edizione, vide Paladino realizzare diverse opere, tra cui l'installazione *I Dormienti*** all'interno della suggestiva *Fonte delle Fate* che, due anni più tardi, nel 2000, fu resa permanente e, in seguito, arricchita da un'installazione sonora a cura dell'artista Brian Eno, grazie all'intervento del curatore James Putnam. **L'artista torna a Poggibonsi nel 2023 per la mostra personale presso UMoCA - Under Museum of Contemporary Art**, e la proiezione del suo film *La Divina Cometa* al Cinema Garibaldi.





Mimmo Paladino, *I Dormienti, Fonte delle Fate Poggibonsi 1998* © Associazione Arte Continua

Per celebrare il conferimento della cittadinanza onoraria, Mario Cristiani con l'Associazione Arte Continua, attraverso il progetto Le Città del Futuro, in collaborazione con Fondazione E.L.S.A e con il patrocinio del Comune di Poggibonsi, ha ideato e organizzato due giornate di eventi speciali a partire dalla proiezione al Cinema Garibaldi di Poggibonsi del film *La Divina Cometa* del 2022. La cittadinanza è stata conferita subito dopo la proiezione, con la cerimonia al Comune, nella Sala Quadri, dove la giunta ha riconosciuto all'unanimità il contributo straordinario di Paladino al tessuto culturale di Poggibonsi. Per questa occasione nella Sala Quadri del Comune di Poggibonsi sono state esposte **quattro tele inedite**: *Tropico*, *Pompei è casa – Il mandarino meraviglioso*, *Pioggia*, *Achab* mentre all'interno del Cassero della Fortezza di Poggio Imperiale è stata ricollocata la scultura in ferro: *Senza titolo*, che nel 1998 coincise con la riapertura di questo storico luogo dopo quasi sessantanni di abbandono, dimostrando come la cultura possa essere motore di rigenerazione urbana e sociale. Molti altri eventi hanno segnato le celebrazioni di questo artista, non ultima l'importante lezione sulla Patafisica di Massimo Schuster, Maestro Logografo dell'Ordine della Grande Giduglia che ha conferito a Mimmo Paladino un Diploma in Patafisica.



*Intervento di Massimo Schuster presso la Fonte delle Fate © Associazione Arte Continua*

Tale riconoscimento arriva dopo il conferimento della cittadinanza onoraria del 2012 ad Antony Gormley, che a Poggibonsi dona le sculture *Fai spazio, prendi posto* presenti in città dal 2004, eloquente testimonianza dell'impatto trasformativo dell'Associazione Arte Continua sul territorio di Poggibonsi. Sotto la guida di Mario Cristiani, è la seconda volta che un artista di fama internazionale riceve un riconoscimento così significativo dalla città, a riprova di un impegno costante nel tessere arte e vita comunitaria.





*Cerimonia di conferimento cittadinanza onoraria Mimmo Paladino, ph. Denys Falselli*

L'Associazione dimostra come l'arte possa essere un catalizzatore di rigenerazione urbana e sociale, capace di risvegliare luoghi storici e proiettare la comunità verso nuove prospettive culturali. Questo continuo dialogo tra creatività e territorio, sapientemente orchestrato da Arte Continua, lascia intuire un futuro ricco di ulteriori sviluppi.

**Conferimento della Cittadinanza Onoraria a Mimmo Paladino e Giornata Patafisica**  
**Promosso da Associazione Arte Continua, in collaborazione con Fondazione E.L.S.A**  
**Comune di Poggibonsi, Sala Quadri, P.zza Cavour, 2 | Cinema Garibaldi, Via della Repubblica, 158,**  
**Poggibonsi | Fonte delle Fate, Str. di S. Francesco, Poggibonsi**

**7 giugno 2025 – 8 giugno 2025**

Info: [www.artecontinua.org](http://www.artecontinua.org)

## Poggibonsi rende omaggio a Mimmo Paladino con la cittadinanza onoraria

🕒 07 Giugno 2025 20:40 📍 Attualità 📍 Poggibonsi

Condividi su:



*Il maestro dell'arte contemporanea premiato per il suo contributo alla crescita culturale della città e per il profondo legame con Poggibonsi*

Poggibonsi ha un nuovo cittadino onorario. **Mimmo Paladino**, artista di fama internazionale e autore dell'opera 'I dormienti' installata alla Fonte delle Fate, ha ricevuto la cittadinanza onoraria di Poggibonsi. La cerimonia si è svolta oggi pomeriggio in Sala Quadri.

*"Per noi un modo per ringraziarlo – ha detto la sindaca – per le sue straordinarie doti artistiche, per il contributo dato alla crescita artistica e culturale della nostra città, per la sua capacità di promuovere il dialogo tra tradizione e innovazione, per la sua generosità".* Parole scritte nella pergamena donata dal maestro Paladino. Il conferimento della



cittadinanza è stato proposto dall'Associazione Arte Continua alla Giunta comunale ed è stato approvato all'unanimità dal Consiglio Comunale del 15 aprile scorso. Tante le persone presenti alla cerimonia che ha visto la partecipazione di esponenti delle amministrazioni valdelsane ed ex sindaci della città di Poggibonsi: Marcello Gentilini, Fabio Ceccherini e Luca Rugi.

La cerimonia è stata aperta dall'assessora alla Cultura. *"Ringrazio Mimmo Paladino e l'associazione Arte Continua da cui ha avuto origine la proposta e prima ancora la progettualità di Arte all'Arte che ha portato a Poggibonsi e in Valdelsa la grande arte contemporanea, i grandi artisti e le loro opere"*. *"Grazie a questo percorso - ha proseguito Elisa Tozzetti - oggi noi abbiamo un patrimonio di opere d'arte contemporanea importante che ci ha permesso di dialogare con il mondo e che è un patrimonio fruito da tutti perché è inserito nel territorio ed è parte fondamentale dello spazio urbano. Un percorso di crescita culturale e sociale che intendiamo proseguire"*.

E' stato **Mario Cristiani**, Presidente dell'associazione Arte Continua, a ripercorre la nascita dell'opera 'I Dormienti' a 25 anni dalla sua donazione alla città. L'opera "I Dormienti" è stata realizzata nel 1998 in occasione della terza edizione di Arte all'Arte arte architettura paesaggio a cura dell'associazione Arte Continua ed è stata donata alla città nel 2000. In anni recenti è stata arricchita dalle musiche del celebre compositore Brian Eno. In ricordo di quel momento e in omaggio al rapporto che lega Paladino alla città toscana, nella Sala Quadri del Comune di Poggibonsi sono esposte fino al 1° novembre 2025 quattro tele inedite: "Tropico", "Pompei è casa – Il mandarino meraviglioso", "Pioggia", "Achab". All'interno del Cassero della Fortezza di Poggio Imperiale è invece visibile la stessa scultura che venne installata nel 1998: "Senza titolo", una fusione in ferro delle dimensioni di 223x110 cm. Paladino è tornato nuovamente a Poggibonsi nel 2023 in occasione della sua mostra presso UMoCA – Under Museum of Contemporary Art, con la proiezione in prima del suo film La Divina Cometa al Cinema Garibaldi.



*"La nostra città – ha detto la sindaca – si è resa protagonista di un percorso di crescita e di trasformazione che ha caratterizzato gli ultimi decenni e che è stato urbanistico, sociale, culturale". "Grande – ha proseguito Susanna Cenni - è stato il valore aggiunto dato da Arte all'Arte e dalle opere degli artisti internazionali che sono rimaste in città grazie alla manifestazione e alla generosità degli artisti. Opere accessibili, 'pubbliche', 'di tutti' e 'per tutti'. Un percorso di cui il maestro Mimmo Paladino è stato un pioniere che ha fin da subito dimostrato una profonda sensibilità verso la nostra città, la sua storia, il suo patrimonio artistico e culturale. Un legame forte, da oggi ancora forte. Grazie a lui, grazie ad Arte Continua".*

Le iniziative sono proseguite con gli altri appuntamenti in programma: passeggiata da Piazza Cavour fino alla Fonte delle Fate e proiezione dalle 19 al cinema Garibaldi dei documentari Dalla Fonte alla Piazza (regia di Massimiliano Pacifico) e Le heaume enchanté – Mimmo Paladino (regia di Pappi Corsicato) e Quijote diretto da Mimmo Paladino, rilettura in chiave surreale del celebre romanzo di Cervantes. A seguire proiezione del video sul progetto di didattica dell'arte realizzato dall'associazione Ottovolante sull'opera I dormienti alla Fonte delle Fate e commissionato da Associazione Arte Continua.

La giornata termina con un buffet gentilmente offerto dal Ristorante Myo di Angiolo ed Elena Barni.

Le celebrazioni proseguono domenica 8 giugno con l'appuntamento alle ore 10.00 nel nuovo spazio aperto da Associazione Arte Continua in collaborazione con le associazioni Culture Attive, Ottovolante e LaGorà, in Piazza Rosselli angolo Via Pertini, dedicato ai progetti di didattica dell'arte, all'interno del quale sarà possibile vedere i lavori realizzati dalle associazioni nelle città di Colle di Val d'Elsa, Poggibonsi e San Gimignano. Alle 10.45 dalla piazza partirà un percorso di didattica dell'arte curato da Donatella Bagnoli. A seguire, il dialogo fra Mimmo Paladino e Massimo Schuster, Maestro Logografo dell'Ordine della Grande Giduglia, sulla Patafisica andando verso la Fonte delle Fate alla presenza dell'amministrazione comunale.

La passeggiata fornirà anche l'occasione per ricordare Sandra Logli, storica direttrice della Fondazione Elsa che gestisce il Politeama di Poggibonsi e che tanto si è prodigata perché l'istituzione diventasse un luogo di contaminazioni di arti, generi e spettacoli dal vivo.

L'evento termina con un intervento di Mimmo Paladino e con un pic-nic di prodotti tipici, gentilmente offerto dal Ristorante Myo di Angiolo ed Elena Barni nel parco adiacente alla Fonte delle Fate.



**ASSOCIAZIONE ARTE CONTINUA: L'OPERA D'ARTE COME FULCRO DI UNA RINNOVATA COSCIENZA SOCIALE**

Set 6, 2025 | Arte



*In Toscana, l'arte contemporanea trasforma il territorio in un museo diffuso e promuove cittadinanza consapevole grazie al progetto Arte Continua*

Di: Maria Mele

[LEGGI ANCHE: La grande pianura nelle tele di Nicola Nannini](#)

Ci sono luoghi in Italia, in una delle sue regioni più belle e ricche di cultura, la Toscana, dove è possibile fruire dell'arte gratuitamente, senza lunghe attese e code estenuanti per gli accessi e senza frotte di turisti sciamanti.



Kiki Smith Blue Girl ph. Maria Mele

Non stiamo descrivendo un sogno ad occhi aperti, ma una meravigliosa realtà che esiste grazie alla determinazione visionaria dell'associazione Arte Continua e del suo presidente, Mario Cristiani, che dell'arte ha fatto la sua ragione di vita e il suo business.

Stiamo parlando del distretto artistico agro ambientale, che comprende i comuni di San Gimignano, Poggibonsi, Colle val d'Elsa, Casole d'Elsa, Siena, Buonconvento, Volterra e Montalcino e del distretto Artistico Tecnologico Ambientale tra Poggibonsi, Vinci, Firenze e Prato.



Mimmo Paladino - I Dormienti, Fonte delle Fate Poggibonsi 1998 © Associazione Arte Continua

Se cercate le descrizioni di questi distretti nei manuali di geografia non li troverete, perché queste definizioni derivano dal progetto Arte all'Arte che, dal 1996 al 2005, ha lavorato alla valorizzazione del territorio cercando un nuovo equilibrio tra città e campagna e tra campagna industrializzata e tecnicamente avanzata e patrimonio artistico.

Il concetto alla base è quello di un'arte pubblica, una visione politica, nel senso letterale e antico del termine di vita della polis, il principale obiettivo quello di realizzare iniziative culturali destinate a tessere relazioni virtuose tra la comunità internazionale dell'arte e il territorio. Arte all'Arte vuole essere la forza attivatrice del distretto artistico, facendo crescere il senso di cittadinanza consapevole e di partecipazione alla vita comunitaria.



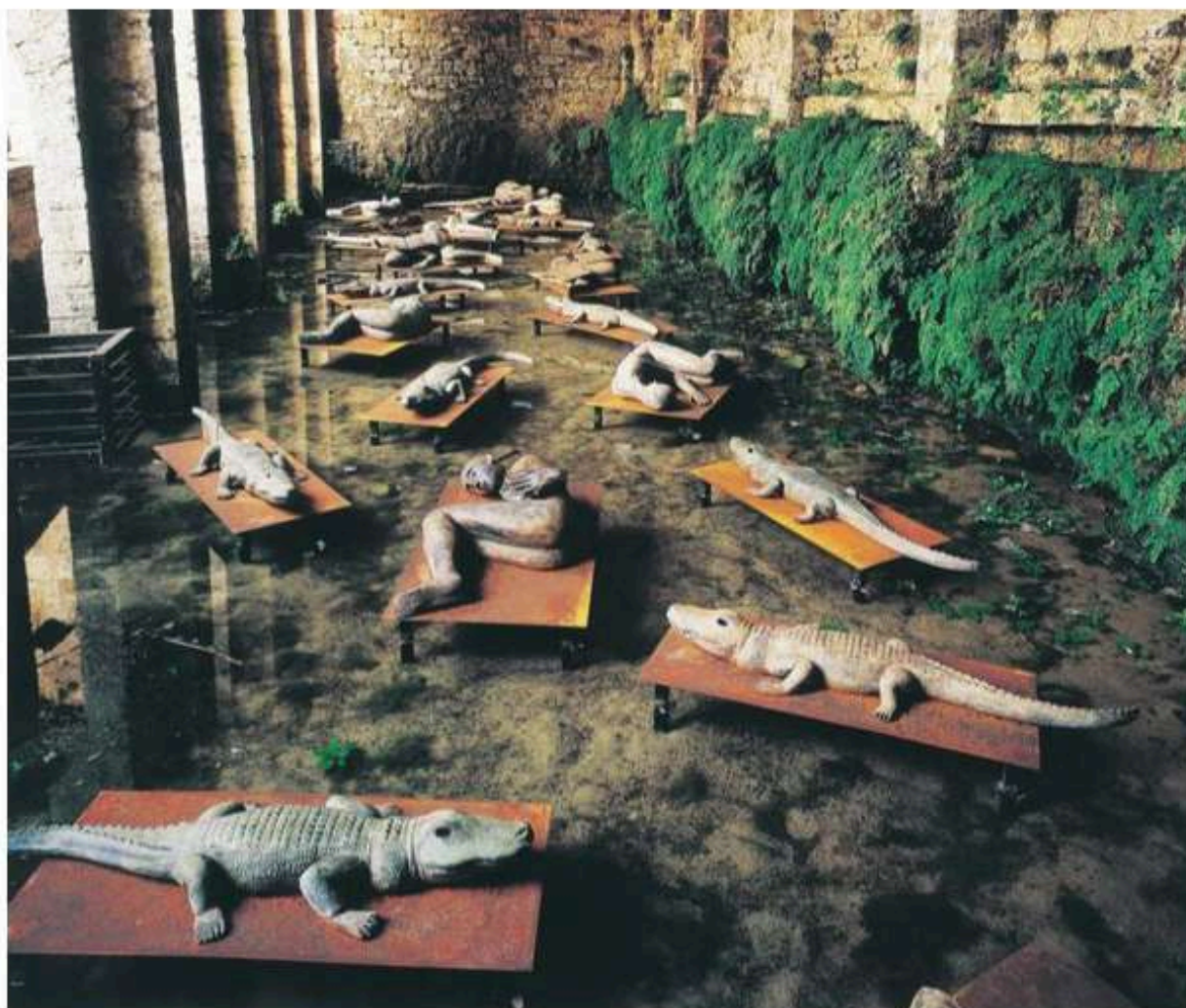

Mimmo Paladino – I Dormienti, Fonte delle Fate Poggibonsi 1998 © Associazione Arte Continua

Realtà piccole e apparentemente fuori dai percorsi usuali dell'arte, sono divenute sedi di installazioni site specifici di artisti di calibro internazionale o addirittura musei a cielo aperto come nel caso dell'UMoCA di Colle Val d'Elsa.

Artisti come Marina Abramovich, Jannis Kounellis, Anish Kapoor, Antony Gormley, Kiki Smith, Cai Guo Qiang, Mimmo Paladino, Michelangelo Pistoletto per citarne solo alcuni, sono rimasti affascinati dalla visione del progetto e dalle sue finalità sociali e hanno deciso di partecipare alla sua realizzazione donando, in molti casi, numerose opere rese accessibili gratuitamente durante tutto l'anno.





Mimmo Paladino, ph. Lorenzo Palmieri

“Questa proposta anarchica, e un po’ carbonara, di installazioni d’arte dove la gente passa, dove vive le sue giornate, mi ha affascinato e incuriosito e la curiosità in campo artistico è fondamentale”, ci racconta Mimmo Paladino, a Poggibonsi durante le celebrazioni per il conferimento della cittadinanza onoraria.

L’artista di Paduli, tra i maggiori esponenti della Transavanguardia, ha partecipato al progetto Arte all’Arte nel 1998, realizzando l’opera *I Dormienti* all’interno della Fonte delle Fate a Poggibonsi, un’installazione evocativa e sonora grazie alle musiche di Brian Eno, ha sviluppato *Una piazza per Leonardo* a Vinci, e ha contribuito al progetto *Arte per la riforestazione*, donando un’opera che ha reso possibile la creazione del *Parco delle Neofite* a Prato. Nel 2023 è stato inoltre protagonista di una mostra personale presso l’UMoCA di Colle di Val d’Elsa, curata dall’artista e curatore cinese Cai Guo-Qiang.



Kiki Smith, Yellow Girl, Torrino Rocca di Montestaffoli, San Gimignano

Ma non è sufficiente rendere l'arte accessibile per raggiungere l'obiettivo di una maggiore consapevolezza artistica e sociale, è necessario mettere in dialogo l'arte con il territorio e costruire un legame tra le comunità e le opere d'arte.

Come farlo? Il primo passo è attraverso la conoscenza e la comprensione.

Ecco che l'associazione ha ideato un programma di didattica dell'arte per adulti e bambini, perché solo conoscendo il valore del patrimonio messo a nostra disposizione saremo in grado di riconoscerlo e di salvaguardarlo, sviluppando così una cittadinanza consapevole e rispettosa.





Antony Gormley, Fai spazioPrendi Posto ph. Maria Mele

Nella mission dell'associazione vi è infatti una forte funzione pedagogica, con la speranza che l'accesso diretto alle opere di artisti nello spazio della città possa generare un'attenzione più consapevole al luogo in cui si vive. L'opera d'arte come fulcro di una rinnovata coscienza sociale basata sui grandi valori universali.

Ancora una volta la bellezza salverà il mondo? Vogliamo crederlo.



## Poggibonsi: cittadinanza onoraria a Mimmo Paladino

Data: 4 Giugno 2025 08:06 | in: Manifestazioni ed Eventi, Provincia

**Appuntamento il 7 e 8 giugno nell'ambito di Le Città del Futuro**



POGGIBONSI. Associazione Arte Continua, nell'ambito del progetto Le Città del Futuro, in collaborazione con Fondazione E.L.S.A e con il patrocinio del Comune di Poggibonsi, presenta, il 7 e l'8 giugno 2025, due giornate all'insegna dell'arte in occasione del conferimento della cittadinanza onoraria a Mimmo Paladino.

A 25 anni dalla donazione dell'opera permanente "I dormienti", realizzata da Paladino per il progetto Arte all'Arte – arte architettura paesaggio presso la Fonte delle Fate di Poggibonsi, su richiesta di Associazione Arte Continua, la Giunta ed il Consiglio Comunale di Poggibonsi hanno deciso all'unanimità di accogliere la richiesta di conferire al maestro campano la cittadinanza onoraria, quale riconoscimento del suo straordinario contributo artistico e culturale alla città.

L'opera "I dormienti" è stata realizzata dall'artista nel 1998 in occasione della terza edizione del progetto Arte all'Arte promosso da Associazione Arte Continua ed è accompagnata da una colonna sonora appositamente composta da Brian Eno. Con la donazione al Comune nel 2000, l'artista ha contribuito a rendere la città un punto di riferimento per l'arte contemporanea.

Paladino è tornato nuovamente a Poggibonsi nel 2023 in occasione della sua mostra presso UMoCA – Under Museum of Contemporary Art, con la proiezione in prima del suo film *La Divina Cometa* al Cinema Garibaldi. Con il fine settimana del 7 e 8 giugno, Associazione Arte Continua, attraverso il progetto *Le Città del Futuro*, vuole rimarcare fortemente la sua mission, coinvolgendo la popolazione in progetti di arte pubblica accessibili gratuitamente a tutti e rafforzando il legame tra l'artista e la comunità attraverso la valorizzazione del patrimonio culturale.

*Le Città del Futuro* nasce come un percorso con il quale l'associazione cerca di ripensare la città portando, attraverso lo sguardo e le opere di artisti della comunità internazionale come Antony Gormley, Loris Cecchini, Per Barclay, Giovanni Ozzola, Carsten Holler, Leandro Erlich e molti altri, le foreste e le campagne all'interno delle città. L'obiettivo vuole infatti essere quello di aprire la strada, grazie alla collaborazione di artisti, architetti, imprenditori e anche le pubbliche amministrazioni, verso una città del futuro più sostenibile. La giornata di sabato 7 giugno si apre con la proiezione al Cinema Garibaldi di Poggibonsi alle ore 11.00 del film *La Divina Cometa* (2022) ultimo film realizzato da Mimmo Paladino. La proiezione si terrà alla presenza dell'amministrazione comunale, di Mimmo Paladino, artista, di Mario Cristiani, presidente Associazione Arte Continua, e di Mario Lorini, Presidente ANEC (Associazione Nazionale Esercenti Cinema).

A seguire, alle ore 16.00, si terrà la cerimonia di conferimento della cittadinanza onoraria presso la Sala Quadri del Comune di Poggibonsi che proseguirà, alle ore 17.00, con una passeggiata da Piazza Cavour fino alla Fonte delle Fate, sede dell'opera *I dormienti* di Mimmo Paladino, accompagnati dall'artista in conversazione con il critico e curatore James Putnam. Un momento unico per ripercorrere attraverso il racconto delle sue opere il legame tra l'artista e la città. La giornata terminerà alle ore 19.00 con la proiezione dei documentari *Dalla Fonte alla Piazza* (regia di Massimiliano Pacifico) e *Le heaume enchanté* – Mimmo Paladino (regia di Pappi Corsicato) al Cinema Garibaldi e alle 19.30 con la proiezione del film *Quijote* diretto da Mimmo Paladino, rilettura in chiave surreale del celebre romanzo di Cervantes. Un viaggio onirico nella follia e nella trasfigurazione fantastica del mondo contemporaneo presentato alla sessantatreesima edizione della Mostra Internazionale d'Arte Cinematografica della Biennale di Venezia. Per finire, sarà proiettato il video sul progetto di didattica dell'arte realizzato dall'associazione Ottovolante sull'opera *I dormienti* alla Fonte delle Fate e commissionato da Associazione Arte Continua.



Home » Carriere » Mimmo Paladino cittadino onorario di Poggibonsi: il 7 e l'8 giugno due...

Carriere

## Mimmo Paladino cittadino onorario di Poggibonsi: il 7 e l'8 giugno due giornate all'insegna dell'arte

ildenaro.it 30 Maggio 2025

55



in foto Mimmo Paladino

Poggibonsi organizza due giorni di eventi pubblici tra arte, cinema, memoria collettiva e partecipazione civica in onore di **Mimmo Paladino**. L'iniziativa, in programma nel comune toscano sabato 7 e domenica 8 giugno, è promossa dall'**Associazione Arte Continua** nell'ambito del progetto *Le Città del Futuro*, in collaborazione con la **Fondazione E.L.S.A** e con il **patrocinio del Comune di Poggibonsi**, che conferirà al maestro campano di origine sannita la **cittadinanza onoraria**, riconoscendone "il profondo impatto culturale sul territorio".

Il legame tra Paladino e la città nasce nel 1998 con la realizzazione dell'opera **I dormienti**, un intervento permanente installato presso la **Fonte delle Fate** in occasione della terza edizione del progetto *Arte all'Arte – arte architettura paesaggio*. L'opera, donata ufficialmente al Comune nel 2000, si distingue per la sua potenza formale e la presenza evocativa, amplificata dalla colonna sonora composta da **Brian Eno**. Una scelta artistica che, sin dall'inizio, ha trasformato un luogo della memoria medievale in un punto di riferimento per l'arte contemporanea.



**Innovazione, Economia,  
Sport, Cultura  
e Sostenibilità.**

Scopri le iniziative riservate  
alla community.

ISCRIVITI

INTESA  SANPAOLO

**Sabato 7 giugno**, la giornata si apre alle ore 11 con la **proiezione del film *La Divina Cometa (2022)*** al Cinema Garibaldi, alla presenza dell'artista, dell'amministrazione comunale, di **Mario Cristiani** (presidente di Arte Continua) e di **Mario Lorini** (presidente ANEC). Il film, diretto da Paladino, è un viaggio visionario tra simbolismo e contemporaneità, ulteriore testimonianza della sua ricerca artistica multidisciplinare.

Alle ore 16, presso la **Sala Quadri del Comune**, si terrà la **cerimonia ufficiale di conferimento della cittadinanza onoraria**. Seguirà, alle 17.00, una **passeggiata pubblica**

da **Piazza Cavour fino alla Fonte delle Fate**, accompagnata da una conversazione tra Paladino e **James Putnam**, curatore e critico d'arte. Un'occasione per rivivere in modo condiviso le tappe del progetto e approfondire il dialogo tra opera e paesaggio, tra artista e città.

La giornata prosegue con un ciclo di proiezioni al Cinema Garibaldi: alle 19 **Dalla Fonte alla Piazza**, documentario diretto da **Massimiliano Pacifico**, e **Le heaume enchanté – Mimmo Paladino di Pappi Corsicato**. Alle 19.30 verrà presentato **Quijote**, film di Paladino ispirato al capolavoro di Cervantes, già selezionato alla **63ª Mostra Internazionale d'Arte Cinematografica di Venezia**. A concludere, il video del progetto di didattica dell'arte sull'opera *I dormienti*, realizzato dall'associazione **Ottovolante** e commissionato da Arte Continua. La serata terminerà con un **buffet offerto dal Ristorante Myo** di Angiolo ed Elena Barni.

**Domenica 8 giugno**, il programma si sposta in **Piazza Rosselli**, presso il nuovo spazio gestito da Arte Continua in collaborazione con le associazioni **Culture Attive**, **Ottovolante** e **LaGorà**, dedicato ai progetti di **didattica dell'arte**. Alle ore 10.00 sarà possibile visitare una selezione di lavori realizzati nei territori di **Colle di Val d'Elsa**, **San Gimignano** e **Poggibonsi**. Alle 10.45 partirà un **percorso educativo a cura di Donatella Bagnoli**, che accompagnerà i partecipanti verso la Fonte delle Fate, luogo simbolico dell'intero fine settimana.

Lungo il cammino, si terrà un **dialogo tra Paladino e Massimo Schuster**, artista e Maestro Logografo dell'Ordine della Grande Giduglia, attorno al tema della **Patafisica**. Il percorso sarà anche un modo per rendere omaggio a **Sandra Logli**, storica direttrice della Fondazione Elsa recentemente scomparsa, figura fondamentale per lo sviluppo culturale della città e per la valorizzazione del **Politeama di Poggibonsi** come spazio di incontro tra arti, linguaggi e spettacolo dal vivo.

Il programma si concluderà con un **intervento finale di Mimmo Paladino** e con un **pic-nic tra arte e natura** nel parco adiacente alla Fonte delle Fate, ancora una volta con il contributo del Ristorante Myo.

Con questo doppio appuntamento, **Associazione Arte Continua** rinnova il proprio impegno nel promuovere l'arte pubblica come pratica partecipativa e inclusiva. *Le Città del Futuro*, il percorso all'interno del quale si inserisce l'evento, nasce per immaginare nuovi scenari urbani in cui le opere di artisti internazionali – tra cui **Antony Gormley**, **Loris Cecchini**, **Carsten Höller**, **Leandro Erlich** – contribuiscono a ripensare il rapporto tra città, comunità e ambiente. In questo contesto, il riconoscimento a Paladino non è solo un omaggio a un grande artista, ma un atto politico e culturale che riafferma la centralità dell'arte nella costruzione di una cittadinanza consapevole.

Servizio | Arte Continua



## A Paladino la cittadinanza onoraria, l'Italia arriva sempre dopo

Il maestro della Transavanguardia suggerisce ai giovani talenti italiani di andare sul pianeta mondo per avere visibilità. Una sua prossima mostra a Perugia

di Eleonora Sampieri

14 giugno 2025



3. Mimmo Paladino - "I Dormienti", Fonte delle Fate Poggibonsi ph. Denys Falsetti



Ascolta la versione audio dell'articolo



2' di lettura | English Version



**Mimmo Paladino**, maestro della Transavanguardia, ha ricevuto la cittadinanza onoraria dal Comune di Poggibonsi, in riconoscimento del profondo legame che lo unisce alla città grazie all'opera "I Dormienti", installata nel 2000 presso la Fonte delle Fate. La proposta, avanzata da **Mario Cristiani**, presidente dell'associazione **Arte Continua**, sottolinea come l'arte pubblica possa diventare motore di rigenerazione e valorizzazione territoriale, contribuendo nel tempo a costruire identità e attrattività culturale.

### Abbonati per continuare a leggere questo articolo

**Promo Estiva**

**Abbonamento annuale**  
**Tutto il sito**  
129 € **49€ per il primo anno**

**Abbonati**

Rinnovo automatico. Disattiva quando vuoi.

INCLUSI NELL'ABBONAMENTO

- ✓ Tutti gli **articoli** de **ilsole24ore.com**
- ✓ Tutti gli **approfondimenti** premium di 24+
- ✓ La **newsletter** Macro

**Risparmi il 62%**

**Abbonamento semestrale**  
**Tutto il sito**  
69€ **26€ ogni sei mesi**

**Abbonati**

Rinnovo automatico. Disattiva quando vuoi.

INCLUSI NELL'ABBONAMENTO

- ✓ Tutti gli **articoli** de **ilsole24ore.com**
- ✓ Tutti gli **approfondimenti** premium di 24+
- ✓ La **newsletter** Macro



Non trovi quello che cerchi? [Scopri tutte le opzioni di abbonamento.](#)



Servizio / Arte Continua

## Mario Cristiani: «abbiamo sostenuto l'arte con la collaborazione degli enti territoriali»

L'associazione nata nel 1990 ha realizzato 89 progetti, di cui 21 permanenti in una logica sociale. Raccolti fondi tramite eventi e amici dell'arte

di Eleonora Sampieri  
14 giugno 2025



▲ L'associazione no profit nasce nel '90. Fino al 2008 il presidente è Lorenzo Fiaschi, al quale succede Mario Cristiani, in carica ancora oggi

Ascolta la versione audio dell'articolo

2' di lettura | English Version

Mario Cristiani, presidente dell'associazione [Arte Continua](#), racconta il modello operativo dell'associazione, il rapporto con i territori e le strategie di raccolta fondi che rendono possibile portare l'arte nello spazio pubblico.

Come è nata l'associazione?



▲ da sinistra Mimmo Peladino, Mario Cristiani e Susanna Cenni, sindaco di Poggione

E' nata nel 1990 con una ventina di persone. Fu registrata dal notaio Pescatori. Era la parte non profit della nostra attività di galleristi: volevamo portare artisti internazionali in un contesto pubblico e mantenerne il livello alto.

Abbonati per continuare a leggere questo articolo

**Promozione Estiva**

**Abbonamento annuale**  
**Tutto il sito**  
129€ **49€ per il primo anno**

**Abbonati**

Rinnovo automatico. Disattiva quando vuoi.

INCLUSI NELL'ABBONAMENTO

- ✓ Tutti gli articoli de [ilsole24ore.com](#)
- ✓ Tutti gli approfondimenti premium di di 24+
- ✓ La newsletter Macro

**Risparmia il 52%**

**Abbonamento semestrale**  
**Tutto il sito**  
69€ **26€ ogni sei mesi**

**Abbonati**

Rinnovo automatico. Disattiva quando vuoi.

INCLUSI NELL'ABBONAMENTO

- ✓ Tutti gli articoli de [ilsole24ore.com](#)
- ✓ Tutti gli approfondimenti premium di di 24+
- ✓ La newsletter Macro





La Nazione • Firenze • Cronaca • Poggibonsi omaggia Paladino...

## Poggibonsi omaggia Paladino. Pittura, scultura e simboli arcaici al centro delle sue opere

È uno dei maggiori esponenti della Transavanguardia. Le sue opere uniscono pittura, scultura e simboli arcaici, in uno stile evocativo...



È uno dei maggiori esponenti della Transavanguardia. Le sue opere uniscono pittura, scultura e simboli arcaici, in uno stile evocativo...

**È** uno dei maggiori esponenti della **Transavanguardia**. Le sue opere uniscono pittura, scultura e simboli arcaici, in uno stile evocativo e originale. **Mimmo Paladino**, nato a Paduli in provincia di Benevento nel 1948, ha da tempo un forte legame con **Poggibonsi** (Siena), dove ha realizzato, alla Fonte delle Fate, l'opera 'I Dormienti', donata alla città nel 2000. Domani e domenica la cittadina rende omaggio a Paladino col conferimento della **cittadinanza onoraria** e una serie di iniziative collaterali nel segno dell'arte.

Si comincia domani mattina alle 11 con la proiezione del film 'La Divina Cometa' (2022) al Cinema Garibaldi, alla presenza dell'artista, dell'amministrazione comunale, del presidente dell'Associazione Arte Continua Mario Cristiani e di Mario Lorini, presidente Anec. Il film, diretto da Paladino, è un viaggio visionario tra simbolismo e contemporaneità, ulteriore testimonianza della sua ricerca artistica multidisciplinare.

Alle 16, nella Sala Quadri del Comune, si terrà la cerimonia ufficiale di conferimento della cittadinanza onoraria. Seguirà, alle 17, una passeggiata pubblica da piazza Cavour fino alla Fonte delle Fate, accompagnata da una conversazione tra Paladino e James Putnam, curatore e critico d'arte. Un'occasione per rivivere in modo condiviso le tappe del progetto e approfondire il dialogo tra opera e paesaggio, tra artista e città. La giornata prosegue con un ciclo di proiezioni al Cinema Garibaldi dedicate a Paladino.

Domenica da piazza Rosselli, alle 10.45 partirà un percorso educativo a cura di Donatella Bagnoli, che accompagnerà verso la Fonte delle Fate, luogo simbolico dell'intero fine settimana. Lungo il cammino, si terrà un dialogo tra Paladino e Massimo Schuster, artista e maestro logografo dell'Ordine della Grande Giduglia, attorno al tema della Patafisica. Il programma si concluderà con un intervento di Mimmo Paladino e con un pic-nic tra arte e natura nel parco adiacente alla Fonte delle Fate.

Le Città del Futuro, il percorso all'interno del quale si inserisce l'evento, nasce per immaginare nuovi scenari urbani in cui le opere di artisti internazionali – tra cui Antony Gormley, Loris Cecchini, Carsten Höller, Leandro Erlich – contribuiscono a ripensare il rapporto tra città, comunità e ambiente.

Olga Mugnaini

## Cittadinanza onoraria per l'artista Paladino

Il consiglio comunale ha approvato all'unanimità la decisione di conferire l'importante titolo.

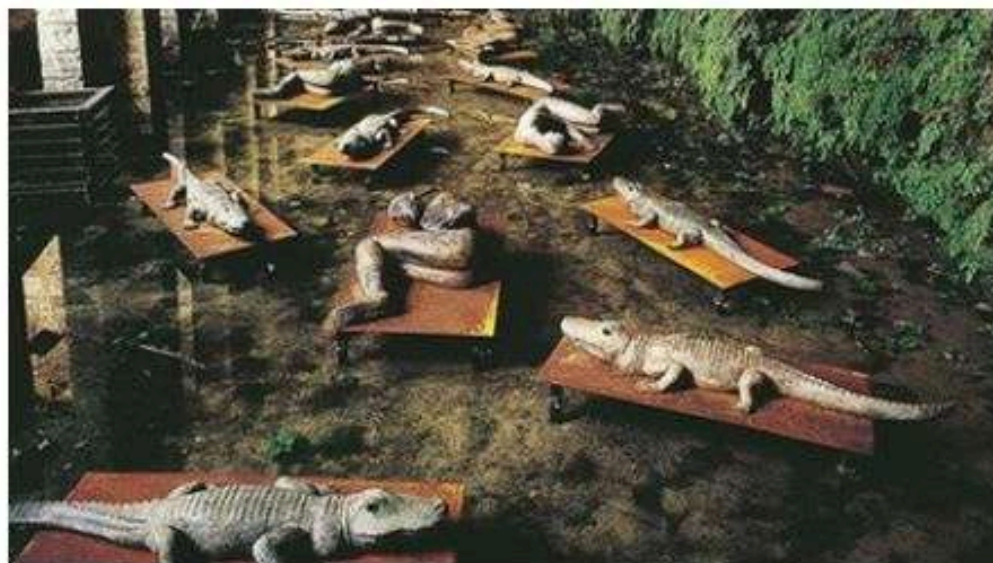

L'artista Mimmo Paladino ha donato, alla città di Poggibonsi la sua opera 'I Dormienti', che è stata subito, collocata presso la Fonte delle Fate.

**L'**artista Mimmo Paladino sarà cittadino onorario di Poggibonsi. Il consiglio comunale ha approvato all'unanimità la proposta di conferire la cittadinanza onoraria a Paladino, figura di fama internazionale legata alla comunità locale per la sua donazione alla città di Poggibonsi dell'opera *I Dormienti*, collocata presso la Fonte delle Fate. "Abbiamo lavorato a questa possibilità – spiega l'assessore alla cultura del Comune, Elisa Tozzetti – accogliendo la proposta dell'associazione Arte Continua. Un orgoglio avere tra i nostri concittadini una personalità che valorizza, con la propria arte, la nostra città". È stata proprio Arte Continua a proporre all'amministrazione di conferire la cittadinanza onoraria al maestro, nato a Paduli, in provincia di Benevento, il 18 dicembre 1948, quale riconoscimento del suo contributo artistico e culturale alla città di Poggibonsi. "Paladino è noto per il suo impegno nella sperimentazione artistica – dice ancora Tozzetti – e ricordiamo in particolare *I Dormienti*, opera donata alla città nel 2000 e accompagnata dalle musiche del celebre compositore Brian Eno. L'installazione è stata realizzata per la terza edizione di Arte all'Arte nel 1998, ed è divenuta un simbolo di bellezza e riflessione. Attraverso questa importante donazione, Mimmo Paladino ha manifestato una profonda sensibilità verso il tessuto culturale di Poggibonsi, contribuendo ad associare la nostra città all'arte contemporanea e a promuovere il dialogo fra tradizione e innovazione. L'opera ha arricchito il patrimonio artistico locale, attirando visitatori e appassionati d'arte da tutto il mondo e consolidando la vocazione culturale della città". Paladino è tornato a Poggibonsi nel 2023, per la proiezione del film *La Divina Cometa* al cinema Garibaldi.



La Nazione • Siena • Cronaca • **Poggibonsi all'insegna dell'...**

## **Poggibonsi all'insegna dell'arte. Cittadinanza ordinaria a Paladino**

Sabato e domenica prossimi l'ambito conferimento all'artista e un importante cartellone di eventi

**A** Poggibonsi due giornate all'insegna dell'arte, sabato e domenica prossimi, in occasione del conferimento della cittadinanza onoraria al maestro Mimmo Paladino. L'Associazione Arte Continua, nell'ambito del progetto Le Città del Futuro, in collaborazione con Fondazione Elsa, e con il patrocinio del Comune di Poggibonsi, presenta, il cartellone degli eventi. Sono trascorsi 25 anni dalla donazione dell'opera permanente I dormienti di Mimmo Paladino per il progetto Arte all'Arte all'arte alla Fonte delle Fate. Su richiesta di Arte Continua, la Giunta e il Consiglio comunale di Poggibonsi hanno deciso all'unanimità di accogliere la richiesta di conferire all'artista campano, nato a Paduli in provincia di Benevento nel 1948, la cittadinanza onoraria. "Un riconoscimento al suo straordinario contributo artistico e culturale alla città". Sabato 7 giugno la proiezione al Garibaldi di Poggibonsi alle 11 del film La Divina Cometa (2022) di Mimmo Paladino. Proiezione alla presenza dell'amministrazione comunale, dello stesso artista, di Mario Cristiani, presidente di Arte Continua, e di Mario Lorini, presidente dell'Associazione Nazionale Esercenti Cinema. Alle 16 la cerimonia di conferimento della cittadinanza onoraria presso la Sala Quadri del Palazzo comunale. Alle 17 una passeggiata da piazza Cavour alla Fonte delle Fate. Alle 19 la proiezione dei documentari Dalla Fonte alla Piazza (regia di Massimiliano Pacifico) e Le heaume enchanté per la regia di Pappi Corsicato al Cinema Garibaldi e alle 19.30 la proiezione del film Quijote diretto da Mimmo Paladino. Sarà proiettato il video sul progetto di didattica dell'arte dell'associazione Ottovolante. Domenica 8 l'appuntamento alle 10 nel nuovo spazio aperto da Arte Continua in collaborazione con le associazioni Culture Attive, Ottovolante e LaGorà, in piazza Fratelli Rosselli angolo via Sandro Pertini. Alle 10.45 partirà un percorso di didattica dell'arte curato da Donatella Bagnoli. A seguire, il dialogo fra Mimmo Paladino e Massimo Schuster sulla Patafisica, andando verso la Fonte delle Fate. Un momento anche per ricordare Sandra Logli, già direttrice della Fondazione Elsa. La speciale due giorni culturale terminerà con un intervento di Mimmo Paladino e con un pic-nic di prodotti tipici, offerto dal Ristorante Myo di Angiolo ed Elena Barni alla Fonte delle Fate.

La Nazione • Siena • Cronaca • Mimmo Paladino cittadino ...

## Mimmo Paladino cittadino onorario. Poggibonsi si 'coccola' l'artista

Il maestro campano originario di Paduli, classe 1948, realizzò I dormienti, opera donata nel 2000 alla città



L'artista Mimmo Paladino insieme a Susanna Cenni, sindaca di Poggibonsi

"M erito di un gruppo di veri carbonari dell'arte, capaci di propormi un qualcosa di insolito per un luogo magico: la Fonte delle Fate". Fresco di cittadinanza onoraria di Poggibonsi da parte della sindaca Susanna Cenni, Mimmo Paladino rivolge un tributo a Mario Cristiani e all'équipe di Arte continua, organizzatori della rassegna Arte all'Arte, nel cui ambito, alla terza edizione, il maestro campano originario di Paduli, classe 1948, realizzò I dormienti. Opera poi donata nel 2000 alla città: la ricorrenza dei venticinque anni da quell'evento, unita all'atto di formale appartenenza alla comunità per Paladino. Sala Quadri di Palazzo comunale affollata: il caldo non frena la partecipazione dei poggibonsesi decisi ad aderire agli intenti di una città "convinta di andare avanti nel percorso di valorizzazione nell'arte contemporanea", come ha spiegato in apertura l'assessora alla cultura del Comune, Elisa Tozzetti. Tra i presenti c'è chi ricorda, quasi trenta anni or sono, la cittadinanza onoraria alla grande sceneggiatrice Suso Cecchi D'Amico, poggibonsese per radici di madre (la pittrice Leonetta Pieraccini). Da una signora del cinema a un maestro in grado di fondere più linguaggi artistici e di accompagnarli nelle strade, quasi a volerli prendere per mano e indicare loro una via. "Del resto l'arte trova il suo spazio nella vita quotidiana delle persone - osserva Cristiani - non in luoghi chiusi. Esistiamo attraverso la cultura e l'arte, così tutti possono contribuire a tutelare gli elementi che costituiscono il patrimonio pubblico". La sindaca Cenni sottolinea il riconoscimento della cittadinanza a Paladino grazie alla condivisione unanime di tutti i gruppi consiliari. "Grazie ad Arte continua non solo per aver promosso l'iniziativa - aggiunge Cenni - ma per l'impegno per la crescita culturale di tutta la Valdelsa. Non a caso sono qui i rappresentanti delle istituzioni del circondario". A testimonianza di un legame che attraversa i decenni tra Paladino e Poggibonsi sono intervenuti ieri pomeriggio i sindaci Marcello Gentilini, Fabio Ceccherini, Luca Rugi e con loro, idealmente, anche Lucia Coccheri e David Bussagli, assenti nell'occasione a causa di impegni in precedenza assunti. Le celebrazioni, nel programma de Le città del futuro a cura di Arte continua, in collaborazione con Fondazione Elsa e patrocinio del Comune, proseguono oggi. Alle 10, nel nuovo spazio aperto da Arte Continua insieme con Culture Attive, Ottovolante e LaGorà, in piazza Fratelli Rosselli angolo via Sandro Pertini, dedicato ai progetti di didattica dell'arte.



## Poggibonsi celebra Mimmo Paladino: due giorni tra cinema, arte e filosofia

By Autore MyWhere on 4 Giugno 2025 · No Comment

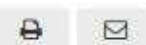

**POGGIBONSI – Sabato 7 e domenica 8 giugno 2025, Poggibonsi celebra Mimmo Paladino con un intenso programma di eventi, tra cinema, arte pubblica e riflessioni filosofiche. In occasione del conferimento della cittadinanza onoraria all'artista campano, l'Associazione Arte Continua propone due giorni di incontri e partecipazione culturale. Nell'ambito del progetto Le Città del Futuro, con il patrocinio del Comune di Poggibonsi e la collaborazione della Fondazione E.L.S.A.**

A venticinque anni dalla donazione dell'opera permanente *I dormienti*, installata alla Fonte delle Fate per il progetto *Arte all'Arte*, il Comune di Poggibonsi conferisce la **cittadinanza onoraria a Mimmo Paladino**. Il riconoscimento celebra così il legame profondo tra l'artista e il territorio. Valorizzando il contributo che la sua arte ha dato alla crescita culturale e all'identità visiva della città.



Con questa iniziativa, parte integrante del progetto **Le Città del Futuro**, l'Associazione **Arte Continua** rinnova il proprio impegno nel promuovere l'arte pubblica come strumento di coesione sociale e rigenerazione urbana. Coinvolgendo artisti di rilievo internazionale in dialogo con le comunità locali.



Fonte delle Fate © Associazione Arte Continua

### Sabato 7 giugno: film, cerimonia e incontri d'arte

La giornata di sabato si apre con la proiezione del film **La Divina Cometa** di Mimmo Paladino presso il Cinema Garibaldi, alla presenza dell'artista e di rappresentanti istituzionali. Segue, nel pomeriggio, la **cerimonia ufficiale del conferimento della cittadinanza onoraria** nella Sala Quadri del Comune.



Mimmo Paladino

Subito dopo, il pubblico potrà partecipare a una **passeggiata artistica** guidata dallo stesso Paladino e dal curatore James Putnam, con arrivo alla Fonte delle Fate. Questo luogo simbolico, arricchito dall'opera *I dormienti* accompagnata dalle musiche di **Brian Eno**, diventa il fulcro dell'incontro tra arte, memoria e paesaggio.

La serata prosegue con una  **rassegna cinematografica** dedicata al lavoro di Paladino, con la proiezione dei documentari *Dalla Fonte alla Piazza* e *Le heaume enchanté*. Seguiranno il film *Quijote* e da un video didattico sull'opera *I dormienti*, realizzato dall'associazione Ottovolante. Il tutto si conclude con un buffet conviviale offerto dal **Ristorante Myo** di Angiolo ed Elena Barni.



L'evento "Le Città del Futuro" © Associazione Arte Continua

### **Domenica 8 giugno: didattica dell'arte e Giornata Patafisica**

Il giorno successivo si apre con un appuntamento in **Piazza Rosselli**. Qui i partecipanti potranno dunque visitare il nuovo spazio dedicato alla **didattica dell'arte** attivato da Arte Continua in collaborazione con associazioni culturali locali.

Da lì partirà una **passeggiata verso la Fonte delle Fate**, animata da riflessioni su arte e filosofia. In particolare, il pubblico potrà assistere infatti a un intervento sulla **Patafisica** del maestro Massimo Schuster, **cui seguirà un dialogo con Mimmo Paladino**, in un momento di scambio tra pensiero creativo e visione artistica.



I Dormienti, Fonte delle Fate Poggibonsi © Associazione Arte Continua

Durante la camminata sarà reso omaggio a **Sandra Logli**, figura chiave della cultura locale e storica direttrice della Fondazione Elsa. La giornata si concluderà così con un **pic-nic nel parco**, ancora una volta offerto dal Ristorante Myo, per chiudere le celebrazioni in un clima di condivisione e semplicità.



[Home](#) > [Poggibonsi](#) > MIMMO PALADINO CITTADINO ONORARIO DI POGGIBONSI: CERIMONIA DI CONFERIMENTO

## MIMMO PALADINO CITTADINO ONORARIO DI POGGIBONSI: CERIMONIA DI CONFERIMENTO

News inserita il 07-06-2025 - POGGIBONSI

*"Per le sue straordinarie doti artistiche, per il contributo dato alla crescita artistica e culturale della nostra città, per la sua capacità di promuovere il dialogo tra tradizione e innovazione, per la sua generosità"*



Un pomeriggio ricco di emozioni e cultura quello vissuto oggi a **Poggibonsi**, dove **Mimmo Paladino**, tra i più importanti artisti contemporanei italiani, ha ricevuto la cittadinanza onoraria. La cerimonia si è svolta nella Sala Quadri del Palazzo Comunale, all'interno del programma delle due giornate dedicate all'arte contemporanea promosse dall'Associazione Arte Continua insieme alla Fondazione Elsa.

Paladino, autore della celebre opera **I Dormienti collocata alla Fonte delle Fate**, è stato omaggiato per il suo contributo artistico e culturale alla città. "È un modo per dirgli grazie – ha dichiarato la sindaca Susanna Cenni – per il suo talento, per aver arricchito il nostro patrimonio artistico, per aver saputo unire tradizione e innovazione, e per la generosità con cui ha sempre guardato a Poggibonsi". Queste parole sono scritte anche nella pergamena consegnata all'artista.

La proposta di conferirgli la cittadinanza onoraria è nata dall'**Associazione Arte Continua** ed è stata approvata all'unanimità dal Consiglio Comunale lo scorso 15 aprile. Alla cerimonia erano presenti numerosi cittadini, rappresentanti delle istituzioni locali e tre ex sindaci: Marcello Gentilini, Fabio Ceccherini e Luca Rugi.

A introdurre l'evento è stata l'assessora alla Cultura **Elisa Tozzetti**: "Con Arte all'Arte, la nostra città ha iniziato un percorso importante che ha portato qui grandi artisti e opere di livello internazionale. Oggi Poggibonsi è ricca di arte contemporanea, inserita nel tessuto urbano e accessibile a tutti, patrimonio condiviso e vivo".

**Mario Cristiani**, presidente dell'Associazione Arte Continua, ha ricordato la nascita dell'opera **I Dormienti**, realizzata nel 1998 e donata alla città nel 2000. Oggi, a distanza di



25 anni, l'opera è ancora al centro del legame tra l'artista e Poggibonsi, rafforzato anche dalla recente mostra presso il museo UMoCA e dalla proiezione del film *La Divina Cometa* al Cinema Garibaldi.

Fino al 1° novembre 2025 sarà possibile visitare in **Sala Quadri** una selezione di quattro tele inedite di Paladino, mentre al Cassero della Fortezza è esposta la scultura *Senza titolo*, installata per la prima volta nel 1998.

Il conferimento della cittadinanza si inserisce nel più ampio progetto "**Le Città del Futuro**", voluto da Arte Continua per promuovere l'arte pubblica e il dialogo tra artisti e comunità. Un'iniziativa che coinvolge nomi di rilievo internazionale come **Antony Gormley, Loris Cecchini e Leandro Erlich** e che mira a rendere le città più sostenibili, creative e partecipate.

"La nostra è una città che in questi anni è cresciuta e cambiata – ha aggiunto la **sindaca Cenni** – anche grazie alla presenza dell'arte contemporanea, visibile, fruibile e 'di tutti'. Paladino è stato tra i primi a credere in questo percorso e a costruire con Poggibonsi un legame profondo, che oggi celebriamo ufficialmente".

La giornata si è conclusa con una passeggiata artistica fino alla Fonte delle Fate e la proiezione al **Cinema Garibaldi** di tre documentari dedicati a **Mimmo Paladino**, alla sua opera e al progetto didattico *I Dormienti*, realizzato dall'associazione Ottovolante. A seguire, un buffet offerto dal Ristorante Myo.

**Le celebrazioni** continueranno anche domenica 8 giugno, con un ricco programma dedicato alla didattica dell'arte. Alle 10.00 sarà inaugurato un nuovo spazio in Piazza Rosselli, aperto da Arte Continua in collaborazione con le associazioni Culture Attive, Ottovolante e LaGorà. Alle 10.45 partirà un percorso curato da Donatella Bagnoli, che condurrà fino alla Fonte delle Fate, dove è previsto un dialogo tra Mimmo Paladino e Massimo Schuster sul tema della Patafisica, in ricordo anche di Sandra Logli, storica direttrice della Fondazione Elsa. Gran finale con un pic-nic nel parco, offerto nuovamente dal Ristorante Myo.

HOME > COMUNI > POGGIBONSI > MIMMO PALADINO CITTADINO ONORARIO DI POGGIBONSI

## Mimmo Paladino cittadino onorario di Poggibonsi

Cerimonia di conferimento ieri all'interno delle due giornate dedicate all'arte contemporanea promosse da Associazione Arte Continua con Fondazione Elsa

COMUNI

Di Redazione | 8 Giugno 2025 alle 9:02

Poggibonsi ha un nuovo cittadino onorario. **Mimmo Paladino, artista di fama internazionale e autore dell'opera 'I dormienti' installata alla Fonte delle Fate, ha ricevuto la cittadinanza onoraria di Poggibonsi.**



La cerimonia si è svolta oggi pomeriggio in Sala Quadri.

“Per noi un modo per ringraziarlo – **ha detto la sindaca** – per le sue straordinarie doti artistiche, per il contributo dato alla crescita artistica e culturale della nostra città, per la sua capacità di promuovere il dialogo tra tradizione e innovazione, per la sua generosità”. Parole scritte nella pergamena donata dal maestro Paladino. Il conferimento della cittadinanza è stato proposto dall'Associazione Arte Continua alla Giunta comunale ed è stato approvato all'unanimità dal Consiglio Comunale del 15 aprile scorso. **Tante le persone presenti alla cerimonia che ha visto la partecipazione di esponenti delle amministrazioni valdelsane ed ex sindaci della città di Poggibonsi: Marcello Gentilini, Fabio Ceccherini e Luca Rugi.**

La cerimonia è stata aperta dall'assessora alla Cultura. “Ringrazio Mimmo Paladino e l'associazione Arte Continua da cui ha avuto origine la proposta e prima ancora la progettualità di Arte all'Arte che ha portato a Poggibonsi e in Valdelsa la grande arte contemporanea, i grandi artisti e le loro opere”. “Grazie a

questo percorso – **ha proseguito Elisa Tozzetti** – oggi noi abbiamo un patrimonio di opere d'arte contemporanea importante che ci ha permesso di dialogare con il mondo e che è un patrimonio fruito da tutti perché è inserito nel territorio ed è parte fondamentale dello spazio urbano. Un percorso di crescita culturale e sociale che intendiamo proseguire”.

E' stato **Mario Cristiani, Presidente dell'associazione Arte Continua**, a ripercorre la nascita dell'opera *'I Dormienti'* a 25 anni dalla sua donazione alla città. L'opera *"I Dormienti"* è stata realizzata nel 1998 in occasione della terza edizione di *Arte all'Arte arte architettura paesaggio* a cura dell'associazione Arte Continua ed è stata donata alla città nel 2000. In anni recenti è stata arricchita dalle musiche del celebre compositore Brian Eno. In ricordo di quel momento e in omaggio al rapporto che lega Paladino alla città toscana, nella Sala Quadri del Comune di Poggibonsi **sono esposte fino al 1° novembre 2025 quattro tele inedite: "Tropico", "Pompei è casa – Il mandarino meraviglioso", "Pioggia", "Ahab"**. All'interno del Cassero della Fortezza di Poggio Imperiale è invece visibile **la stessa scultura che venne installata nel 1998: "Senza titolo"**, una fusione in ferro delle dimensioni di 223x110 cm. Paladino è tornato nuovamente a Poggibonsi nel 2023 in occasione della sua mostra presso UMoCA – Under Museum of Contemporary Art, con la proiezione in prima del suo film *La Divina Cometa* al Cinema Garibaldi.

Il conferimento della cittadinanza si è svolto nell'ambito **delle due giornate dedicate all'arte contemporanea promosse dall'associazione Arte Continua e da Fondazione Elsa con il patrocinio del Comune**. Con il fine settimana del 7 e 8 giugno, Arte Continua, attraverso il progetto *Le Città del Futuro*, vuole rimarcare fortemente la sua *mission*, coinvolgendo la popolazione in progetti di arte pubblica accessibili gratuitamente a tutti e rafforzando il legame tra l'artista e la comunità attraverso la valorizzazione del patrimonio culturale.

*Le Città del Futuro* nasce come un percorso con il quale l'associazione cerca di **ripensare la città** portando, attraverso lo sguardo e le opere di artisti della



comunità internazionale come Antony Gormley, Loris Cecchini, Per Barclay, Giovanni Ozzola, Carsten Holler, Leandro Erlich e molti altri, **le foreste e le campagne** all'interno delle città. L'obiettivo vuole infatti essere quello di aprire la strada, grazie alla collaborazione di artisti, architetti, imprenditori e anche le pubbliche amministrazioni, verso una città del futuro più sostenibile.

"La nostra città – **ha detto la sindaca** – si è resa protagonista di un percorso di crescita e di trasformazione che ha caratterizzato gli ultimi decenni e che è stato urbanistico, sociale, culturale". "Grande – **ha proseguito Susanna Cenni** – è stato il valore aggiunto dato da Arte all'Arte e dalle opere degli artisti internazionali che sono rimaste in città grazie alla manifestazione e alla generosità degli artisti. Opere accessibili, 'pubbliche', 'di tutti' e 'per tutti'. Un percorso di cui il maestro Mimmo Paladino è stato un pioniere che ha fin da subito dimostrato una profonda sensibilità verso la nostra città, la sua storia, il suo patrimonio artistico e culturale. **Un legame forte, da oggi ancora forte. Grazie a lui, grazie ad Arte Continua**".

**Le iniziative sono proseguite con gli altri appuntamenti in programma:**

passeggiata da Piazza Cavour fino alla Fonte delle Fate e proiezione dalle 19 al cinema Garibaldi dei documentari *Dalla Fonte alla Piazza* (regia di Massimiliano Pacifico) e *Le heaume enchanté – Mimmo Paladino* (regia di Pappi Corsicato) e *Quijote* diretto da Mimmo Paladino, rilettura in chiave surreale del celebre romanzo di Cervantes. A seguire proiezione del **video sul progetto di didattica dell'arte realizzato dall'associazione Ottovolante** sull'opera *I dormienti* alla Fonte delle Fate e commissionato da Associazione Arte Continua.

La giornata termina con un buffet gentilmente offerto dal Ristorante Myo di Angiolo ed Elena Barni.

Le celebrazioni proseguono **domenica 8 giugno** con l'appuntamento **alle ore 10.00 nel nuovo spazio aperto da Associazione Arte Continua** in collaborazione con le associazioni Culture Attive, Ottovolante e LaGorà, in Piazza Rosselli angolo Via Pertini, dedicato ai progetti di didattica dell'arte, all'interno del quale sarà possibile vedere i lavori realizzati dalle associazioni nelle città di Colle di Val d'Elsa, Poggibonsi e San Gimignano. **Alle 10.45** dalla piazza partirà un **percorso di didattica dell'arte curato da Donatella Bagnoli**. A

seguire, il **dialogo fra Mimmo Paladino e Massimo Schuster**, Maestro Logografo dell'Ordine della Grande Giduglia, sulla **Patafisica** andando verso la Fonte delle Fate alla presenza dell'amministrazione comunale.

La passeggiata fornirà anche l'occasione per ricordare **Sandra Logli**, storica direttrice della Fondazione Elsa che gestisce il Politeama di Poggibonsi e che tanto si è prodigata perché l'istituzione diventasse un **luogo di contaminazioni** di arti, generi e spettacoli dal vivo.

L'evento termina con un **intervento di Mimmo Paladino e con un pic-nic di prodotti tipici**, gentilmente offerto dal Ristorante Myo di Angiolo ed Elena Barni nel parco adiacente alla Fonte delle Fate.

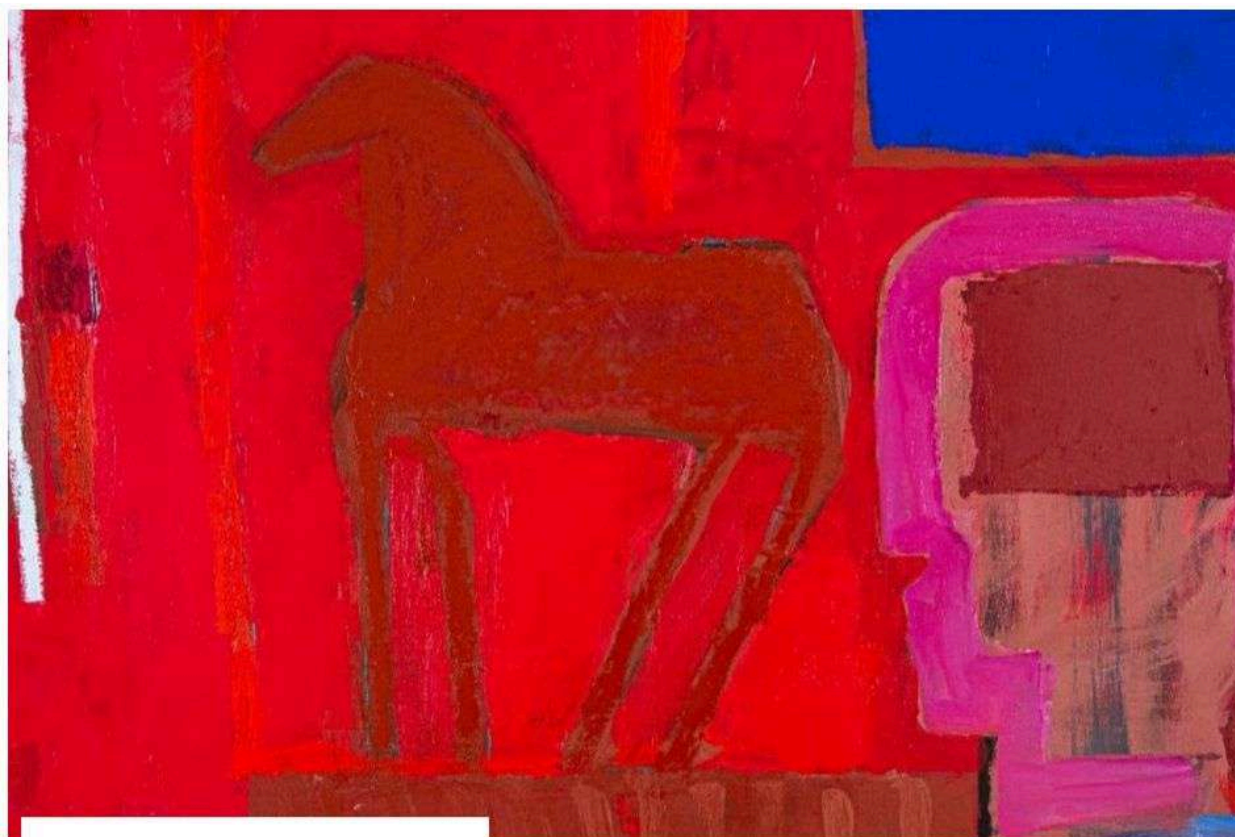

Mimmo Paladino, Pompei a Casa, 2025, particolare (Foto © Duccio Benvenuti - Art Store)

#### LUOGO

Comune di Poggibonsi Sala Quadri

piazza Cavot 2

#### CATEGORIE

- Evento culturale
- Visita Guidata



#### DATA

Giù 26 2025

Evento passato



#### ORA

16:00 - 20:00



#### ETICHETTE

## Mimmo Paladino | Sala Quadri Poggibonsi

In continuità con gli eventi del 7 e 8 giugno per il conferimento della cittadinanza onoraria all'artista **Mimmo Paladino** e con i Quadri del Comune di Poggibonsi accoglie quattro tele inedite dell'artista. Sarà possibile visitarle giovedì 26 giugno dalle 16:00 alle 20:00. Sarà inoltre una visita guidata gratuita per scoprire le opere e il lavoro del maestro campano tra i principali rappresentanti dell'arte contemporanea.

Al Cassero della Fortezza di Poggio Imperiale è invece possibile vedere tutti i giorni la scultura di Paladino *Senza Titolo* la stessa scultura che nel 1998. In quell'anno l'artista ha infatti preso parte al progetto *Arte all'Arte* promosso da Associazione *Arte Continua* donata al Comune e ancora oggi visibile alla Fonte delle Fate e accompagnata dalla musica di Brian Eno.



SIENA, VOCI DEL TERRITORIO / 7 GIUGNO 2025

## Poggibonsi celebra Mimmo Paladino: cittadinanza onoraria e due giornate di arte e cultura

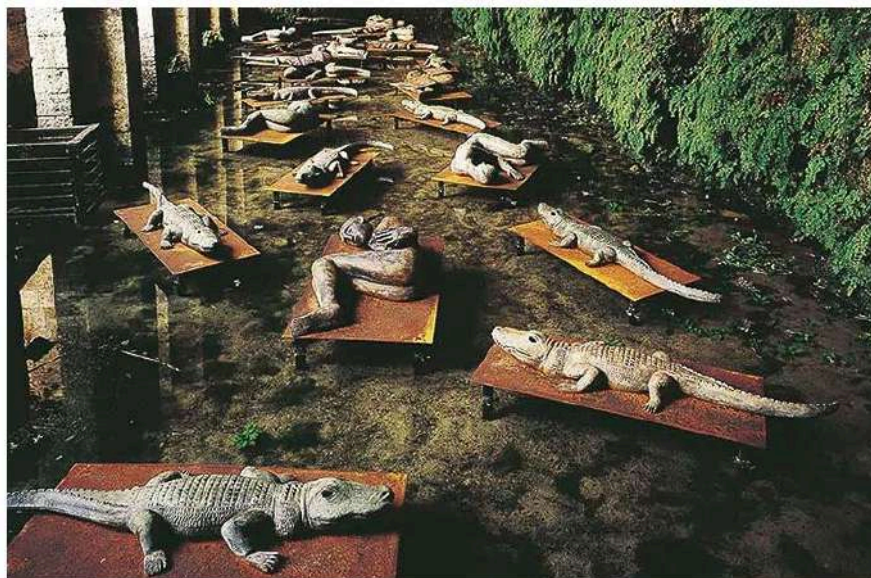

Associazione Arte Continua, nell'ambito del progetto Le Città del Futuro, in collaborazione con Fondazione Elsa e con il patrocinio del comune di Poggibonsi, presenta, il 7 e l'8 giugno 2025, due giornate all'insegna dell'arte in occasione del conferimento della cittadinanza onoraria a Mimmo Paladino. A 25 anni dalla donazione dell'opera permanente *I dormienti* realizzata da Mimmo Paladino per il progetto Arte all'Arte – arte architettura paesaggio presso la Fonte delle Fate di Poggibonsi, su richiesta di Associazione Arte Continua, la Giunta ed il Consiglio Comunale di Poggibonsi hanno deciso all'unanimità di accogliere la richiesta di conferire al maestro campano la cittadinanza onoraria, quale riconoscimento del suo straordinario contributo artistico e culturale alla città. L'opera *I dormienti* è stata realizzata dall'artista nel 1998 in occasione della terza edizione del progetto Arte all'Arte promosso da Associazione Arte Continua ed è accompagnata da una colonna sonora appositamente composta da Brian Eno. Con la donazione al Comune nel 2000, l'artista ha contribuito a rendere la città un punto di riferimento per l'arte contemporanea.

In ricordo di quel momento e in omaggio al rapporto che lega Paladino alla città toscana, nella Sala Quadri del Comune di Poggibonsi saranno inoltre esposte fino al 1° novembre 2025 quattro tele inedite: "Tropico", "Pompei è casa – Il mandarino meraviglioso", "Pioggia", "Achab". All'interno del Cassero della Fortezza di Poggio Imperiale sarà invece visibile la stessa scultura che venne installata nel 1998: "Senza titolo", una fusione in ferro delle dimensioni di 223x110 cm.

Paladino è tornato nuovamente a Poggibonsi nel 2023 in occasione della sua mostra presso UMoCA – Under Museum of Contemporary Art, con la proiezione in prima del suo film *La Divina Cometa* al Cinema Garibaldi.

Con il fine settimana del 7 e 8 giugno, Associazione Arte Continua, attraverso il progetto Le Città del Futuro, vuole rimarcare fortemente la sua mission, coinvolgendo la popolazione in progetti di arte pubblica accessibili gratuitamente a tutti e rafforzando il legame tra l'artista e la comunità attraverso la valorizzazione del patrimonio culturale.



Le Città del Futuro nasce come un percorso con il quale l'associazione cerca di ripensare la città portando, attraverso lo sguardo e le opere di artisti della comunità internazionale come Antony Gormley, Loris Cecchini, Per Barclay, Giovanni Ozzola, Carsten Holler, Leandro Erlich e molti altri, le foreste e le campagne all'interno delle città. L'obiettivo vuole infatti essere quello di aprire la strada, grazie alla collaborazione di artisti, architetti, imprenditori e anche le pubbliche amministrazioni, verso una città del futuro più sostenibile.

La giornata di sabato 7 giugno si apre con la proiezione al Cinema Garibaldi di Poggibonsi alle ore 11.00 del film *La Divina Cometa* (2022), ultimo film realizzato da Mimmo Paladino. La proiezione si terrà alla presenza dell'amministrazione comunale, di Mimmo Paladino, artista, di Mario Cristiani, presidente Associazione Arte Continua, e di Mario Lorini, Presidente ANEC (Associazione Nazionale Esercenti Cinema).

A seguire, alle ore 16.00, si terrà la cerimonia di conferimento della cittadinanza onoraria presso la Sala Quadri del Comune di Poggibonsi, che proseguirà alle ore 17.00 con una passeggiata da Piazza Cavour fino alla Fonte delle Fate, sede dell'opera *I dormienti* di Mimmo Paladino, accompagnati dall'artista in conversazione con il critico e curatore James Putnam. Un momento unico per ripercorrere attraverso il racconto delle sue opere il legame tra l'artista e la città.

La giornata terminerà alle ore 19.00 con la proiezione dei documentari *Dalla Fonte alla Piazza* (regia di Massimiliano Pacifico) e *Le heaume enchanté* – Mimmo Paladino (regia di Pappi Corsicato) al Cinema Garibaldi, e alle 19.30 con la proiezione del film *Quijote* diretto da Mimmo Paladino, rilettura in chiave surreale del celebre romanzo di Cervantes. Un viaggio onirico nella follia e nella trasfigurazione fantastica del mondo contemporaneo, presentato alla sessantatreesima edizione della Mostra Internazionale d'Arte Cinematografica della Biennale di Venezia. Per finire, sarà proiettato il video sul progetto di didattica dell'arte realizzato dall'associazione Ottovolante sull'opera *I dormienti* alla Fonte delle Fate e commissionato da Associazione Arte Continua. La giornata termina con un buffet gentilmente offerto dal Ristorante Myo di Angiolo ed Elena Barni.

Le celebrazioni proseguono domenica 8 giugno 2025 con l'appuntamento alle ore 10.00 nel nuovo spazio aperto da Associazione Arte Continua, in collaborazione con le associazioni Culture Attive, Ottovolante e LaGorà, in Piazza Rosselli angolo Via Pertini, dedicato ai progetti di didattica dell'arte, all'interno del quale sarà possibile vedere i lavori realizzati dalle associazioni nelle città di Colle di Val d'Elsa, Poggibonsi e San Gimignano. Alle 10.45 dalla piazza partirà un percorso di didattica dell'arte curato da Donatella Bagnoli. A seguire, il dialogo fra Mimmo Paladino e Massimo Schuster, Maestro Logografo dell'Ordine della Grande Giduglia, sulla Patafisica andando verso la Fonte delle Fate, alla presenza dell'amministrazione comunale.

La passeggiata fornirà anche l'occasione per ricordare Sandra Logli, storica direttrice della Fondazione Elsa che gestisce il Politeama di Poggibonsi e che tanto si è prodigata perché l'istituzione diventasse un luogo di contaminazioni di arti, generi e spettacoli dal vivo.

L'evento termina con un intervento di Mimmo Paladino e con un pic-nic di prodotti tipici, gentilmente offerto dal Ristorante Myo di Angiolo ed Elena Barni nel parco adiacente alla Fonte delle Fate.

## Mimmo Paladino cittadino onorario di Poggibonsi: riconoscimento per l'artista de "I Dormienti"



*L'artista riceve la cittadinanza onoraria nella Sala Quadri. Due giorni di eventi tra arte contemporanea, cultura e partecipazione pubblica*

Redazione | Poggibonsi | 08/06/2025 | 09:00

Poggibonsi ha un nuovo cittadino onorario. **Mimmo Paladino, artista di fama internazionale e autore dell'opera 'I dormienti' installata alla Fonte delle Fate, ha ricevuto la cittadinanza onoraria di Poggibonsi.** La cerimonia si è svolta oggi pomeriggio in Sala Quadri.

"Per noi un modo per ringraziarlo – **ha detto la sindaca** - per le sue straordinarie doti artistiche, per il contributo dato alla crescita artistica e culturale della nostra città, per la sua capacità di promuovere il dialogo tra tradizione e innovazione, per la sua generosità". Parole scritte nella pergamena donata dal maestro Paladino. Il conferimento della cittadinanza è stato proposto dall'Associazione Arte Continua alla Giunta comunale ed è stato approvato all'unanimità dal Consiglio Comunale del 15 aprile scorso. **Tante le persone presenti alla cerimonia che ha visto la partecipazione di esponenti delle amministrazioni valdelsane ed ex sindaci della città di Poggibonsi: Marcello Gentilini, Fabio Ceccherini e Luca Rugi.**

La cerimonia è stata aperta dall'assessora alla Cultura: "Ringrazio Mimmo Paladino e l'associazione Arte Continua da cui ha avuto origine la proposta e prima ancora la progettualità di Arte all'Arte che ha portato a Poggibonsi e in Valdelsa la grande arte contemporanea, i grandi artisti e le loro opere". "Grazie a questo percorso - **ha proseguito Elisa Tozzetti** - oggi noi abbiamo un patrimonio di opere d'arte contemporanea importante che ci ha permesso di dialogare con il mondo e che è un patrimonio fruito da tutti perché è inserito nel territorio ed è parte fondamentale dello spazio urbano. Un percorso di crescita culturale e sociale che intendiamo proseguire".

E' stato **Mario Cristiani, Presidente dell'associazione Arte Continua**, a ripercorre la nascita dell'opera 'I Dormienti' a 25 anni dalla sua donazione alla città. L'opera "I Dormienti" è stata realizzata nel 1998 in occasione della terza edizione di Arte all'Arte arte architettura paesaggio a cura dell'associazione Arte Continua ed è stata donata alla città nel 2000. In anni recenti è stata arricchita dalle musiche del celebre compositore Brian Eno. In ricordo di quel momento e in omaggio al rapporto che lega Paladino alla città toscana, nella Sala Quadri del Comune di Poggibonsi **sono esposte fino al 1° novembre 2025 quattro tele inedite: "Tropico", "Pompei è casa – Il mandarino meraviglioso", "Pioggia", "Achab".** All'interno del Cassero della Fortezza di Poggio Imperiale è invece visibile **la stessa scultura che venne installata nel 1998: "Senza titolo"**, una fusione in ferro delle dimensioni di 223x110 cm. Paladino è tornato nuovamente a Poggibonsi nel 2023 in occasione della sua mostra presso UMoCA – Under Museum of Contemporary Art, con la proiezione in prima del suo film La Divina Cometa al Cinema Garibaldi.



Il conferimento della cittadinanza si è svolto nell'ambito **delle due giornate dedicate all'arte contemporanea promosse dall'associazione Arte Continua e da Fondazione Elsa con il patrocinio del Comune**. Con il fine settimana del 7 e 8 giugno, Arte Continua, attraverso il progetto *Le Città del Futuro*, vuole rimarcare fortemente la sua *mission*, coinvolgendo la popolazione in progetti di arte pubblica accessibili gratuitamente a tutti e rafforzando il legame tra l'artista e la comunità attraverso la valorizzazione del patrimonio culturale.

*Le Città del Futuro* nasce come un percorso con il quale l'associazione cerca di **ripensare la città** portando, attraverso lo sguardo e le opere di artisti della comunità internazionale come Antony Gormley, Loris Cecchini, Per Barclay, Giovanni Ozzola, Carsten Holler, Leandro Erlich e molti altri, **le foreste e le campagne** all'interno delle città. L'obiettivo vuole infatti essere quello di aprire la strada, grazie alla collaborazione di artisti, architetti, imprenditori e anche le pubbliche amministrazioni, verso una città del futuro più sostenibile.

"La nostra città – **ha detto la sindaca** – si è resa protagonista di un percorso di crescita e di trasformazione che ha caratterizzato gli ultimi decenni e che è stato urbanistico, sociale, culturale". "Grande – **ha proseguito Susanna Cenni** - è stato il valore aggiunto dato da Arte all'Arte e dalle opere degli artisti internazionali che sono rimaste in città grazie alla manifestazione e alla generosità degli artisti. Opere accessibili, 'pubbliche', 'di tutti' e 'per tutti'. Un percorso di cui il maestro Mimmo Paladino è stato un pioniere che ha fin da subito dimostrato una profonda sensibilità verso la nostra città, la sua storia, il suo patrimonio artistico e culturale. **Un legame forte, da oggi ancora forte. Grazie a lui, grazie ad Arte Continua**".

**Le iniziative sono proseguite con gli altri appuntamenti in programma:** passeggiata da Piazza Cavour fino alla Fonte delle Fate e proiezione dalle 19 al cinema Garibaldi dei documentari *Dalla Fonte alla Piazza* (regia di Massimiliano Pacifico) e *Le heaume enchanté – Mimmo Paladino* (regia di Pappi Corsicato) e *Quijote* diretto da Mimmo Paladino, rilettura in chiave surreale del celebre romanzo di Cervantes. A seguire proiezione del **video sul progetto di didattica dell'arte realizzato dall'associazione Ottovolante** sull'opera *I dormienti* alla Fonte delle Fate e commissionato da Associazione Arte Continua.

La giornata termina con un buffet gentilmente offerto dal Ristorante Myo di Angiolo ed Elena Barni.

Le celebrazioni proseguono **domenica 8 giugno** con l'appuntamento **alle ore 10.00 nel nuovo spazio aperto da Associazione Arte Continua** in collaborazione con le associazioni Culture Attive, Ottovolante e LaGorà, in Piazza Rosselli angolo Via Pertini, dedicato ai progetti di didattica dell'arte, all'interno del quale sarà possibile vedere i lavori realizzati dalle associazioni nelle città di Colle di Val d'Elsa, Poggibonsi e San Gimignano. **Alle 10.45** dalla piazza partirà un **percorso di didattica dell'arte curato da Donatella Bagnoli**. A seguire, il **dialogo fra Mimmo Paladino e Massimo Schuster**, Maestro Logografo dell'Ordine della Grande Giduglia, sulla **Patafisica** andando verso la Fonte delle Fate alla presenza dell'amministrazione comunale.

La passeggiata fornirà anche l'occasione per ricordare **Sandra Logli**, storica direttrice della Fondazione Elsa che gestisce il Politeama di Poggibonsi e che tanto si è prodigata perché l'istituzione diventasse un **luogo di contaminazioni** di arti, generi e spettacoli dal vivo.

L'evento termina con un **intervento di Mimmo Paladino e con un pic-nic di prodotti tipici**, gentilmente offerto dal Ristorante Myo di Angiolo ed Elena Barni nel parco adiacente alla Fonte delle Fate.

sky tg24

DAI

GUERRA UCRAINA

MEDIO ORIENTE

DELITTO DI GARLASCO

SKY TG24 INSIDER

SPETTACOLO

LIFESTYLE

**MIMMO PALADINO:  
"L'ARTE È UN GIOCO  
MOLTO SERIO"**

14 giu 2025 - 09:25

 SABRINA RAPPOLI



© Lorenzo Palmieri

L'artista racconta a Skytg24 Insider la genesi della famosa installazione "Fonte delle fate" e il suo percorso: "Bisogna sempre cercare di annaspire verso un territorio sconosciuto". Sul processo creativo afferma: "Non è la tecnica che suggerisce l'opera, né viceversa, è l'incontro o anche il desiderio che in quel momento appare"

PUOI CONTINUARE A LEGGERE L'ARTICOLO:

**SE SEI GIÀ CLIENTE SKY TV**

Sky TG24 Insider  
è offerto da  
Sky Extra

Cosa comprende l'offerta ▼

ATTIVALO ORA

Oppure

**NON SEI ANCORA CLIENTE SKY TV**

Abbonati a Sky TG24 Insider

**4,50€**  
al mese  
per 3 mesi, poi 9€ al mese

Cosa comprende l'offerta ▼

ABBONATI

Nessun vincolo, disdici quando vuoi

VISA  

RUBRICHE

IL CARTELLONE

## SHOWBIZ, TUTTO FA SPETTACOLO

Giorno per giorno dalla musica al teatro, passando per il cinema e l'arte, agli appuntamenti legati alla cultura e al tempo libero

23 Mag 2025 - 12:47

COMMENTA



**DUE GIORNATE ALL'INSEGNA DELL'ARTE CON "LE CITTÀ DEL FUTURO"** - Associazione Arte Continua, nell'ambito del progetto Le Città del Futuro presenta, il 7 e l'8 giugno a Poggibonsi, due giornate all'insegna dell'arte con un ricco palinsesto di eventi, tra cui la proiezione del film "La Divina Cometa", del documentario "Dalla Fonte alla Piazza" (regia di Massimiliano Pacifico) e "Le heaume enchanté - Mimmo Paladino" (regia di Pappi Corsicato) e del film "Quijote" di Mimmo Paladino, rilettura in chiave surreale del celebre romanzo di Cervantes. Inoltre Mimmo Paladino, che riceverà la cittadinanza onoraria di Poggibonsi, guiderà una passeggiata diretta alla Fonte delle Fate, sede della sua opera "I dormienti", in conversazione con il critico e curatore James Putnam. Associazione Arte Continua, attraverso il progetto Le Città del Futuro, vuole rimarcare fortemente la sua mission, coinvolgendo la popolazione in progetti di arte pubblica accessibili gratuitamente a tutti e rafforzando il legame tra l'artista e la comunità attraverso la valorizzazione del patrimonio culturale. L'obiettivo è di ripensare la città portando, attraverso lo sguardo e le opere di artisti della comunità internazionale come Antony Gormley, Loris Cecchini, Per Barclay, Giovanni Ozzola, Carsten Holler, Leandro Erlich e molti altri, le foreste e le campagne all'interno delle città.



## A Poggibonsi due giornate all'insegna dell'arte in occasione della cittadinanza onoraria a Mimmo Paladino

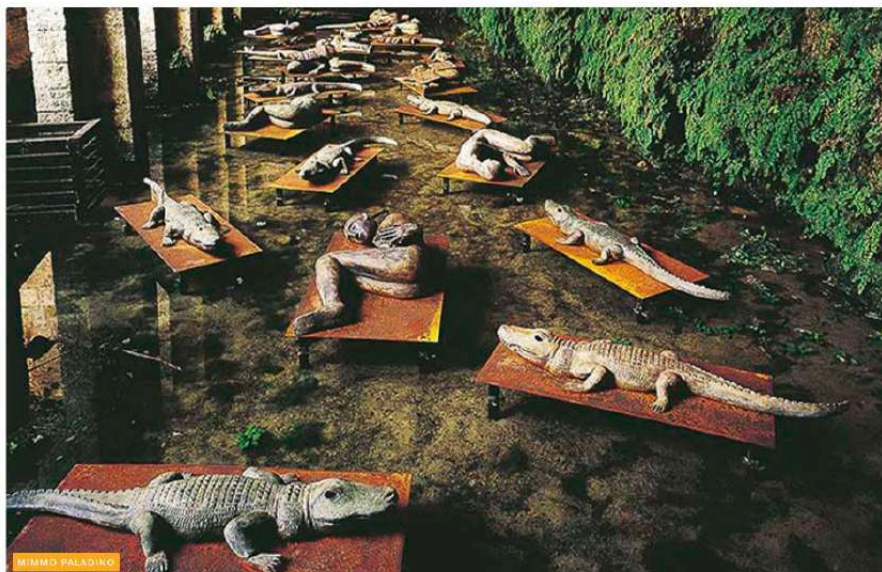

*Sabato 7 e domenica 8 giugno 2025 Poggibonsi da un'iniziativa di Associazione Arte Continua in collaborazione con Fondazione E.L.S.A con il patrocinio del Comune di Poggibonsi nell'ambito di Le Città del Futuro*

Redazione | Poggibonsi | 30/05/2025 | 14:54

**Associazione Arte Continua**, nell'ambito del progetto Le Città del Futuro, in collaborazione con Fondazione E.L.S.A e con il patrocinio del Comune di Poggibonsi, presenta, il 7 e l'8 giugno 2025, due giornate all'insegna dell'arte in occasione del conferimento della cittadinanza onoraria a Mimmo Paladino.

**A 25 anni dalla donazione dell'opera** permanente *I dormienti* realizzata da Mimmo Paladino per il progetto Arte all'Arte - arte architettura paesaggio presso la Fonte delle Fate di Poggibonsi, su richiesta di Associazione Arte Continua, la Giunta ed il Consiglio Comunale di Poggibonsi hanno deciso all'unanimità di accogliere la richiesta di conferire al maestro campano la cittadinanza onoraria, quale riconoscimento del suo straordinario contributo artistico e culturale alla città. L'opera *I dormienti* è stata realizzata dall'artista nel 1998 in occasione della terza edizione del progetto Arte all'Arte promosso da Associazione Arte Continua ed è accompagnata da una colonna sonora appositamente composta da Brian Eno. Con la donazione al Comune nel 2000, l'artista ha contribuito a rendere la città un punto di riferimento per l'arte contemporanea.

**Paladino è tornato nuovamente a Poggibonsi nel 2023** in occasione della sua mostra presso UMoCA – Under Museum of Contemporary Art, con la proiezione in prima del suo film *La Divina Cometa* al Cinema Garibaldi. Con il fine settimana del 7 e 8 giugno, Associazione Arte Continua, attraverso il progetto Le Città del Futuro, vuole rimarcare fortemente la sua mission, coinvolgendo la popolazione in progetti di arte pubblica accessibili gratuitamente a tutti e rafforzando il legame tra l'artista e la comunità attraverso la valorizzazione del patrimonio culturale.

**Le Città del Futuro nasce come** un percorso con il quale l'associazione cerca di ripensare la città portando, attraverso lo sguardo e le opere di artisti della comunità internazionale come Antony Gormley, Loris Cecchini, Per Barclay, Giovanni Ozzola, Carsten Holler, Leandro Erlich e molti altri, le foreste e le campagne all'interno delle città. L'obiettivo vuole infatti essere quello di aprire la strada, grazie alla collaborazione di artisti, architetti, imprenditori e anche le pubbliche amministrazioni, verso una città del futuro più sostenibile.

**La giornata di sabato 7 giugno** si apre con la proiezione al Cinema Garibaldi di Poggibonsi alle ore 11.00 del film *La Divina Cometa* (2022) ultimo film realizzato da Mimmo Paladino. La proiezione si terrà alla presenza dell'amministrazione comunale, di Mimmo Paladino, artista, di Mario Cristiani, presidente Associazione Arte Continua, e di Mario Lorini, Presidente ANEC (Associazione Nazionale Esercenti Cinema).

**A seguire, alle ore 16.00, si terrà la cerimonia di conferimento** della cittadinanza onoraria presso la Sala Quadri del Comune di Poggibonsi che proseguirà, alle ore 17.00, con una passeggiata da Piazza Cavour fino alla Fonte delle Fate, sede dell'opera *I dormienti* di Mimmo Paladino, accompagnati dall'artista in conversazione con il critico e curatore James Putnam. Un momento unico per ripercorrere attraverso il racconto delle sue opere il legame tra l'artista e la città. La giornata terminerà alle ore 19.00 con la proiezione dei documentari *Dalla Fonte alla Piazza* (regia di Massimiliano Pacifico) e *Le heaume enchanté* – Mimmo Paladino (regia di Pappi Corsicato) al Cinema Garibaldi e alle 19.30 con la proiezione del film *Quijote* diretto da Mimmo Paladino, rilettura in chiave surreale del celebre romanzo di Cervantes. Un viaggio onirico nella follia e nella trasfigurazione fantastica del mondo contemporaneo presentato alla sessantatreesima edizione della Mostra Internazionale d'Arte Cinematografica della Biennale di Venezia. Per finire, sarà proiettato il video sul progetto di didattica dell'arte realizzato dall'associazione Ottovolante sull'opera *I dormienti* alla Fonte delle Fate e commissionato da Associazione Arte Continua.

**La giornata termina con un buffet gentilmente offerto dal Ristorante Myo di Angiolo ed Elena Barni.**

Le celebrazioni proseguono domenica 8 giugno 2025 con l'appuntamento alle ore 10.00 nel nuovo spazio aperto da Associazione Arte Continua in collaborazione con le associazioni Culture Attive, Ottovolante e LaGorà, in Piazza Rosselli angolo Via Pertini, dedicato ai progetti di didattica dell'arte, all'interno del quale sarà possibile vedere i lavori realizzati dalle associazioni nelle città di Colle di Val d'Elsa, Poggibonsi e San Gimignano. Alle 10.45 dalla piazza partirà un percorso di didattica dell'arte curato da Donatella Bagnoli. A seguire, il dialogo fra Mimmo Paladino e Massimo Schuster, Maestro Logografo dell'Ordine della Grande Giuglia, sulla Patafisica andando verso la Fonte delle Fate alla presenza dell'amministrazione comunale.

La passeggiata fornirà anche l'occasione per ricordare Sandra Logli, storica direttrice della Fondazione Elsa che gestisce il Politeama di Poggibonsi e che tanto si è prodigata perché l'istituzione diventasse un luogo di contaminazioni di arti, generi e spettacoli dal vivo.

L'evento termina con un intervento di Mimmo Paladino e con un pic-nic di prodotti tipici, gentilmente offerto dal Ristorante Myo di Angiolo ed Elena Barni nel parco adiacente alla Fonte delle Fate.

#### **Sabato 7 giugno**

ore 11.00 proiezione del film *La Divina Cometa* di Mimmo Paladino – Cinema Garibaldi

intervengono:

Sindaca e Assessora alla cultura del Comune di Poggibonsi

Mimmo Paladino, artista

Mario Cristiani, presidente Associazione Arte Continua

Mario Lorini, Presidente ANEC

ore 16.00 cerimonia per il conferimento della cittadinanza onoraria da parte dell'amministrazione comunale – Sala Quadri

ore 17.00 passeggiata con l'artista verso la Fonte delle Fate e conversazione con il critico e curatore James Putnam

ore 19.00 proiezione dei documentari *Dalla Fonte alla Piazza* (regia di Massimiliano Pacifico) e *Le heaume enchanté* – Mimmo

Paladino (regia di Pappi Corsicato) – Cinema Garibaldi

ore 19.30 proiezione del film *Quijote* di Mimmo Paladino – Cinema Garibaldi

a seguire proiezione del video sul progetto di didattica realizzato dall'associazione Ottovolante sull'opera *I Dormienti* alla Fonte delle Fate e commissionato da Associazione Arte Continua

e per finire buffet gentilmente offerto dal Ristorante Myo di Angiolo ed Elena Barni

#### **Domenica 8 giugno**

ore 10.00 Appuntamento allo spazio di didattica dell'arte in Piazza Rosselli

ore 11.00 Passeggiata da Piazza Rosselli verso la Fonte delle Fate

ore 11.30 Intervento sulla Patafisica di Massimo Schuster e intervento di Mimmo Paladino

ore 13.00 pic-nic nel parco gentilmente offerto dal Ristorante Myo di Angiolo ed Elena Barni

#### **Biografie e approfondimenti:**

Mimmo Paladino (Paduli, Benevento, 1948) è uno dei protagonisti della scena artistica contemporanea italiana e internazionale, tra i maggiori esponenti della Transavanguardia. La sua ricerca, che attraversa pittura, scultura e installazione, è caratterizzata da un forte simbolismo e da un dialogo costante con la memoria storica e la cultura mediterranea. Ha esposto in prestigiosi musei e sedi internazionali, tra cui la Biennale di Venezia, Documenta di Kassel, il Museo Guggenheim di New York, la Royal Academy di Londra e il Museo Nazionale di Capodimonte. Nel 1998 ha partecipato al progetto *Arte all'Arte*, realizzando l'opera *I Dormienti* all'interno della Fonte delle Fate a Poggibonsi: un'installazione evocativa donata dall'artista alla città, tuttora visitabile. Con l'Associazione Arte Continua ha inoltre sviluppato *Una piazza per Leonardo a Vinci*, in omaggio a Leonardo da Vinci, e ha contribuito al progetto *Arte per la riforestazione*, donando un'opera che ha reso possibile la creazione del Parco delle Neofite a Prato. Nel 2023 è stato protagonista di una mostra personale presso l'UMoCA di Colle di Val d'Elsa, curata dall'artista e curatore cinese Cai Guo-Qiang.



Associazione Arte Continua dal 1990 è impegnata ad offrire regolarmente iniziative di arte pubblica che coinvolgono artisti della comunità internazionale dell'arte, non concentrate solo nelle grandi città ma diffuse sul territorio, con l'obiettivo di promuovere i comuni della provincia di Siena e Firenze come distretto artistico agro-ambientale. Associazione Arte Continua è un ente no profit che, grazie all'aiuto di donazioni e sponsorizzazioni di privati ed aziende, e piccoli contributi pubblici, riesce a realizzare attività di arte pubblica, innescando processi di sviluppo locale e creando a vari livelli connessioni di dimensione sociale a partire dai lavori site specific ad altri fondamentali aspetti del mondo della cultura. Il motore dell'Associazione è il tentativo di creare, sempre in collaborazione con le comunità locali e le istituzioni, un punto di equilibrio tra città e campagne e produrre nuovi legami fra arte, architettura e paesaggio, restituendo all'arte un ruolo centrale nella costruzione delle città e del territorio, nel rispetto delle singole specificità. Associazione Arte Continua è impegnata nella realizzazione di diversi progetti che coinvolgono l'arte contemporanea come motore per il miglioramento delle condizioni sociali e ambientali delle comunità in diversi territori.



Home

## Mimmo Paladino, da oggi celebrazioni per la cittadinanza onoraria

di Redazione il 7 Giu 2025



**A**ssociazione Arte Continua, nell'ambito del progetto *Le Città del Futuro*, in collaborazione con Fondazione E.L.S.A e con il patrocinio del Comune di Poggibonsi, presenta oggi **7 giugno** e domani **8 giugno 2025, due giornate all'insegna dell'arte** in occasione del conferimento della **cittadinanza onoraria a Mimmo Paladino**. A 25 anni dalla donazione dell'opera permanente *I dormienti* realizzata da Mimmo Paladino per il progetto *Arte all'Arte - arte architettura paesaggio* presso la Fonte delle Fate di Poggibonsi, **su richiesta di Associazione Arte Continua, la Giunta ed il Consiglio Comunale di Poggibonsi hanno deciso all'unanimità di accogliere la richiesta di conferire al maestro campano la cittadinanza onoraria**, quale riconoscimento del suo straordinario contributo artistico e culturale alla città.

L'opera *I dormienti* è stata realizzata dall'artista nel 1998 in occasione della terza edizione del progetto *Arte all'Arte* promosso da Associazione Arte Continua ed è accompagnata da una colonna sonora appositamente composta da Brian Eno. Con la donazione al Comune nel 2000, l'artista ha contribuito a rendere la città un punto di riferimento per l'arte contemporanea. Paladino è tornato nuovamente a Poggibonsi nel 2023 in occasione della sua mostra presso UMoCA - Under Museum of Contemporary Art, con la proiezione in prima del suo film *La Divina Cometa* al Cinema Garibaldi.



PALAD 18

#### INDICE DEI CONTENUTI

1. Con il fine settimana del 7 e 8 giugno
2. A seguire
3. Le celebrazioni proseguono
4. Mimmo Paladino
5. Associazione Arte Continua
6. Fondazione E.L.S.A CultureComuni
7. Patafisica

#### Con il fine settimana del 7 e 8 giugno

Con il fine settimana del 7 e 8 giugno, Associazione Arte Continua, attraverso il progetto *Le Città del Futuro*, vuole rimarcare fortemente la sua *mission*, coinvolgendo la popolazione in progetti di arte pubblica accessibili gratuitamente a tutti e rafforzando il legame tra l'artista e la comunità attraverso la valorizzazione del patrimonio culturale. *Le Città del Futuro* nasce come un percorso con il quale l'associazione cerca di **ripensare la città** portando, attraverso lo sguardo e le opere di artisti della comunità internazionale come Antony Gormley, Loris Cecchini, Per Barclay, Giovanni Ozzola, Carsten Holler, Leandro Erlich e molti altri, **le foreste e le campagne all'interno delle città**. L'obiettivo vuole infatti essere quello di aprire la strada, grazie alla collaborazione di artisti, architetti, imprenditori e anche le pubbliche amministrazioni, verso una città del futuro più sostenibile.

La giornata di **sabato 7 giugno** si apre con la **proiezione al Cinema Garibaldi di Poggibonsi alle ore 11.00 del film *La Divina Cometa* (2022)** ultimo film realizzato da Mimmo Paladino. La proiezione si terrà **alla presenza dell'amministrazione comunale**, di **Mimmo Paladino**, artista, di **Mario Cristiani**, presidente Associazione Arte Continua, e di **Mario Lorini**, Presidente ANEC (Associazione Nazionale Esercenti Cinema).



### A seguire

A seguire, **alle ore 16.00**, si terrà la **cerimonia di conferimento della cittadinanza onoraria** presso la Sala Quadri del Comune di Poggibonsi che proseguirà, **alle ore 17.00**, **con una passeggiata da Piazza Cavour fino alla Fonte delle Fate**, sede dell'opera *I dormienti* di Mimmo Paladino, **accompagnati dall'artista in conversazione con il critico e curatore James Putnam**.

Un momento unico per ripercorrere attraverso il racconto delle sue opere il legame tra l'artista e la città. La giornata terminerà **alle ore 19.00** con la proiezione dei **documentari *Dalla Fonte alla Piazza* (regia di Massimiliano Pacifico) e *Le beaume enchanté – Mimmo Paladino* (regia di Pappi Corsicato)** al Cinema Garibaldi e **alle 19.30 con la proiezione del film *Quijote* diretto da Mimmo Paladino**, rilettura in chiave surreale del celebre romanzo di Cervantes. Un viaggio onirico nella follia e nella trasfigurazione fantastica del mondo contemporaneo presentato alla sessantatreesima edizione della Mostra Internazionale d'Arte Cinematografica della Biennale di Venezia. Per finire, sarà **proiettato il video sul progetto di didattica dell'arte** realizzato dall'associazione Ottovolante sull'opera *I dormienti* alla Fonte delle Fate e commissionato da Associazione Arte Continua. La giornata termina con un buffet gentilmente offerto dal Ristorante Myo di Angiolo ed Elena Barni.



### Le celebrazioni proseguono

Le celebrazioni proseguono **domenica 8 giugno 2025** con l'appuntamento **alle ore 10.00** nel nuovo spazio aperto da Associazione Arte Continua in collaborazione con le associazioni Culture Attive, Ottovolante e LaGorà, in Piazza Rosselli angolo Via Pertini, dedicato ai progetti di didattica dell'arte, all'interno del quale sarà possibile vedere i lavori realizzati dalle associazioni nelle città di Colle di Val d'Elsa, Poggibonsi e San Gimignano. Alle **10.45** dalla piazza partirà un percorso di **didattica dell'arte** curato da Donatella Bagnoli. A seguire, il **dialogo fra Mimmo Paladino e Massimo Schuster, Maestro Logografo dell'Ordine della Grande Giduglia, sulla Patafisica** andando verso la Fonte delle Fate alla presenza dell'amministrazione comunale.



La passeggiata fornirà anche l'occasione per ricordare **Sandra Logli**, storica direttrice della **Fondazione Elsa** che gestisce il Politeama di Poggibonsi e che tanto si è prodigata perché l'istituzione diventasse **un luogo di contaminazioni di arti, generi e spettacoli dal vivo**. L'evento termina con **un intervento di Mimmo Paladino** e con un **pic-nic di prodotti tipici**, gentilmente **offerto dal Ristorante Myo di Angiolo ed Elena Barni** nel parco adiacente alla Fonte delle Fate.

### Mimmo Paladino

**Mimmo Paladino** (Paduli, Benevento, 1948) è uno dei protagonisti della scena artistica contemporanea italiana e internazionale, tra i maggiori esponenti della Transavanguardia. La sua ricerca, che attraversa pittura, scultura e installazione, è caratterizzata da un forte simbolismo e da un dialogo costante con la memoria storica e la cultura mediterranea. Ha esposto in prestigiosi musei e sedi internazionali, tra cui la Biennale di Venezia, Documenta di Kassel, il Museo Guggenheim di New York, la Royal Academy di Londra e il Museo Nazionale di Capodimonte.

Nel 1998 ha partecipato al progetto *Arte all'Arte*, realizzando l'opera *I Dormienti* all'interno della Fonte delle Fate a Poggibonsi: un'installazione evocativa donata dall'artista alla città, tuttora visitabile. Con l'Associazione Arte Continua ha inoltre sviluppato *Una piazza per Leonardo* a Vinci, in omaggio a Leonardo da Vinci, e ha contribuito al progetto *Arte per la riforestazione*, donando un'opera che ha reso possibile la creazione del *Parco delle Neofite* a Prato. Nel 2023 è stato protagonista di una mostra personale presso l'UMoCA di Colle di Val d'Elsa, curata dall'artista e curatore cinese Cai Guo-Qiang.



### **Associazione Arte Continua**

Dal 1990 è impegnata ad offrire regolarmente iniziative di arte pubblica che coinvolgono artisti della comunità internazionale dell'arte, non concentrate solo nelle grandi città ma diffuse sul territorio, con l'obiettivo di promuovere i comuni della provincia di Siena e Firenze come distretto artistico agro-ambientale. Associazione Arte Continua è un ente no profit che, grazie all'aiuto di donazioni e sponsorizzazioni di privati ed aziende, e piccoli contributi pubblici, riesce a realizzare attività di arte pubblica, innescando processi di sviluppo locale e creando a vari livelli connessioni di dimensione sociale a partire dai lavori site specific ad altri fondamentali aspetti del mondo della cultura.

Il motore dell'Associazione è il tentativo di creare, sempre in collaborazione con le comunità locali e le istituzioni, un punto di equilibrio tra città e campagne e produrre nuovi legami fra arte, architettura e paesaggio, restituendo all'arte un ruolo centrale nella costruzione delle città e del territorio, nel rispetto delle singole specificità. Associazione Arte Continua è impegnata nella realizzazione di diversi progetti che coinvolgono l'arte contemporanea come motore per il miglioramento delle condizioni sociali e ambientali delle comunità in diversi territori.

[artecontinua.org](http://artecontinua.org)

### **Fondazione E.L.S.A CultureComuni**

**Fondazione E.L.S.A CultureComuni** è un ente culturale fondato e interamente partecipato dal Comune di Poggibonsi che gestisce e promuove attività artistiche e culturali nel territorio dell'Alta Val d'Elsa. La Fondazione è responsabile della gestione del Teatro Politeama di Poggibonsi, un importante centro culturale che ospita circa cento spettacoli dal vivo ogni anno fra teatro, concertistica e danza, oltre a proiezioni filmiche su due sale e altri eventi artistici. Inoltre, la Fondazione coordina Accabì Music Farm, la Scuola Pubblica di Musica del Comune di Poggibonsi, offrendo corsi di formazione musicale per diverse fasce d'età e livelli di competenze.

Fondazione Elsa e Teatro Politeama, sono l'unico soggetto in tutto il Centro Italia a ricevere, per la categoria "Multidisciplinare", il contributo del prestigioso Fondo Nazionale per lo Spettacolo dal Vivo (FNSV) del ministero della Cultura (MIC), grazie al proprio progetto *Discipline(s)*. Si tratta di un "cartellone trasversale" che si propone di valorizzare i linguaggi della prosa, della musica e della danza, offrendo una programmazione annuale di almeno ottanta spettacoli al Teatro Politeama. Il Fondo Nazionale per lo Spettacolo dal Vivo, gestito dalla Direzione Generale Spettacolo del Ministero della Cultura, sostiene progetti che promuovono le arti performative in Italia con artisti e compagnie di rilievo nazionale e internazionale.

SOCIAL



